Pulheim

Helle und großzügige Büroflächen über zwei Etagen in Pulheim

Número da propriedade: 25456015

PREÇO DO ALUGUEL: 960 EUR

Número da propriedade: 25456015 - 50259 Pulheim

- Numa vista geral
- O imóvel
- Dados energéticos
- Uma primeira impressão
- Detalhes do equipamento
- Tudo sobre a localização
- Outras informações
- Pessoa de contacto

Número da propriedade: 25456015 - 50259 Pulheim

Numa vista geral

Número da propriedade	25456015
Disponibilidade	03.09.2025
Ano de construção	1996

Preço do aluguel	960 EUR
Custos adicionais	240 EUR
Escritório / Prática profissional	Escritório
Comissão para arrendatários	Mieterprovision beträgt das 2,38-fache (inkl. MwSt.) der vereinbarten Nettomonatsmiete
Área total	ca. 80 m²
Tipo de construção	Sólido

Número da propriedade: 25456015 - 50259 Pulheim

Dados energéticos

Fonte de Energia	Gás
Certificado Energético válido até	06.04.2027

Certificado Energético	Certificado de consumo de energia
Consumo final de energia	84.27 kWh/m²a
Classificação energética	C
Ano de construção de acordo com o certificado energético	1996

Número da propriedade: 25456015 - 50259 Pulheim

O imóvel

Número da propriedade: 25456015 - 50259 Pulheim

O imóvel

Número da propriedade: 25456015 - 50259 Pulheim

O imóvel

Número da propriedade: 25456015 - 50259 Pulheim

O imóvel

Número da propriedade: 25456015 - 50259 Pulheim

O imóvel

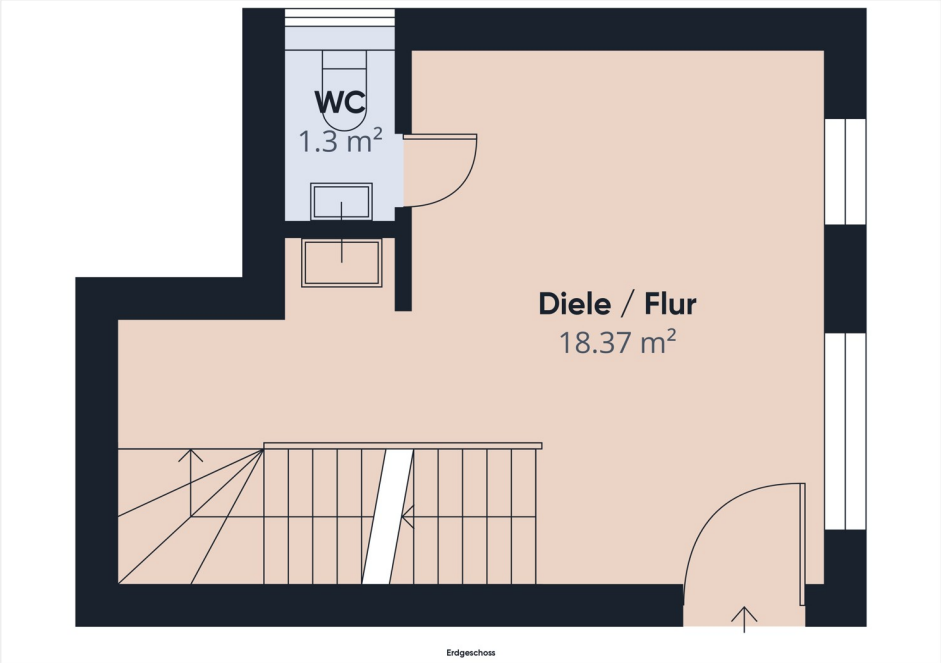

Número da propriedade: 25456015 - 50259 Pulheim

O imóvel

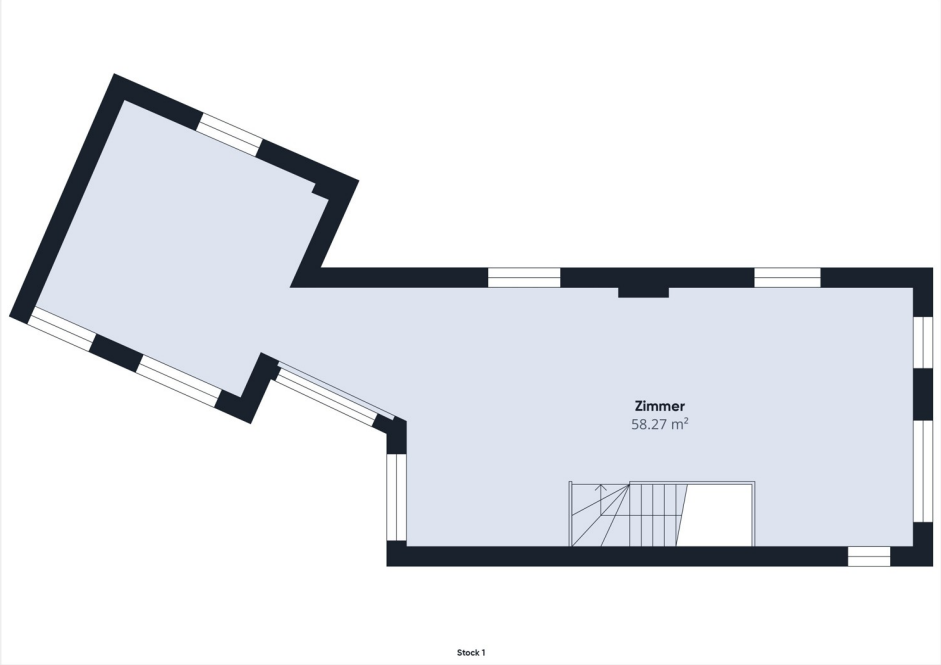

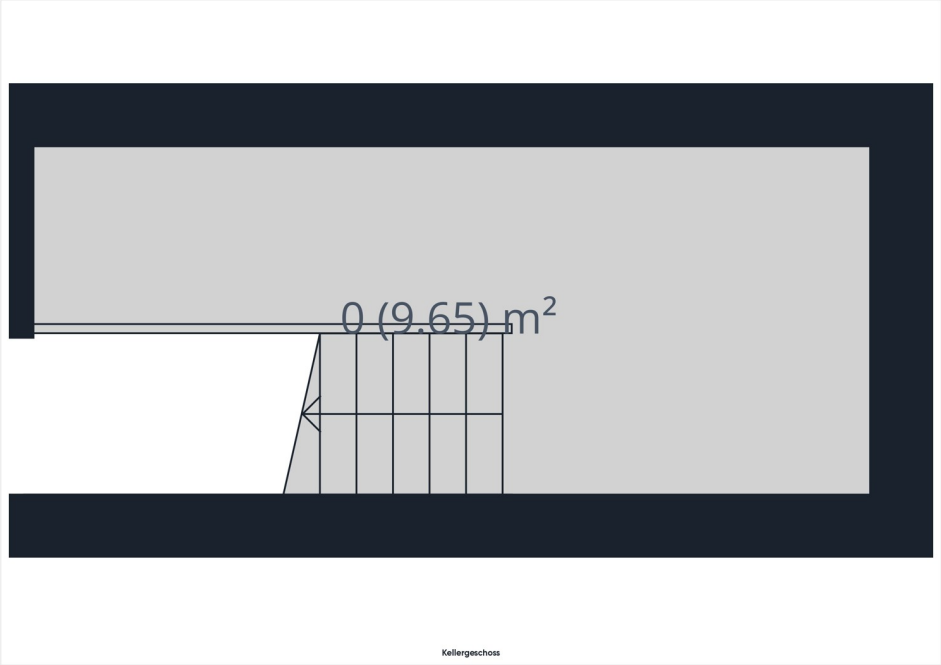

Número da propriedade: 25456015 - 50259 Pulheim

O imóvel

Número da propriedade: 25456015 - 50259 Pulheim

Uma primeira impressão

VON POLL IMMOBILIEN präsentiert Ihnen diese helle und ansprechende Bürofläche in ruhiger Lage von Pulheim, nur wenige Minuten vom Stadtzentrum entfernt.

Die Einheit erstreckt sich über zwei Ebenen und ermöglicht dadurch eine flexible Raumaufteilung. Im Erdgeschoss stehen Ihnen neben einer offenen Bürofläche auch eine praktische Küchenzeile sowie ein WC zur Verfügung – ideal für komfortables Arbeiten im Alltag.

Große Fensterflächen sorgen für viel Tageslicht und verleihen den Räumen eine freundliche, einladende Atmosphäre.

Ein kleiner Kellerraum ergänzt das Angebot und bietet praktischen Stauraum für Unterlagen, Akten oder Büromaterialien, sodass sich die Büroräume optimal und übersichtlich nutzen lassen.

Die ruhige Lage garantiert ein konzentriertes Arbeiten, während die Nähe zum Pulheimer Zentrum eine gute Erreichbarkeit sicherstellt. Damit ist die Fläche besonders attraktiv für Unternehmen, die Wert auf eine angenehme Arbeitsumgebung mit guter Anbindung legen.

Número da propriedade: 25456015 - 50259 Pulheim

Detalhes do equipamento

Alles auf einen Blick:
- ruhige Bürofläche zentral in Pulheim
- neue Brennwertheizung von 2022
- Fußbodenheizung
- Bürofläche auf zwei Etagen
- Keller für weiteren Stauraum
- Durchlauferhitzer unter der Spüle

Número da propriedade: 25456015 - 50259 Pulheim

Tudo sobre a localização

Pulheim liegt 15 km westlich von Köln im Rhein-Erft-Kreis, angebunden an die Autobahnen A1, die A57 und an das Netz der Deutschen Bahn: nur 15 Minuten dauert die Fahrt vom Pulheimer Bahnhof zum Kölner Hauptbahnhof. Auch für Menschen, die in Düsseldorf arbeiten, ist Pulheim ein attraktiver Standort: Die Landeshauptstadt ist mit dem Auto in ca. einer halben Stunde erreichbar.
Wer die Nähe zu einer Metropole schätzt und dennoch nicht auf einen ruhigen Wohnort im Grünen verzichten möchte, liegt in Pulheim richtig. Die Stadt mit ihren fast 56.000 Einwohnern erfreut sich wachsender Beliebtheit. Die Zuzugszahlen steigen stetig und sorgen für eine lebendige Stadtgesellschaft.

Das angebotene Ladenlokal liegt in einer ruhigen Lage von Pulheim, dennoch ist das Zentrum schnell zu Fuß zu erreichen.

Número da propriedade: 25456015 - 50259 Pulheim

Outras informações

Es liegt ein Energieverbrauchsausweis vor.
Dieser ist gültig bis 6.4.2027.
Endenergieverbrauch beträgt 84.27 kwh/(m²*a).
Wesentlicher Energieträger der Heizung ist Gas.
Das Baujahr des Objekts lt. Energieausweis ist 1996.
Die Energieeffizienzklasse ist C.

GELDWÄSCHE: Als Immobilienmaklerunternehmen ist die von Poll Immobilien GmbH nach § 2 Abs. 1 Nr. 14 und § 11 Abs. 1, 2 Geldwäschegesetz (GwG) dazu verpflichtet, bei der Begründung einer Geschäftsbeziehung die Identität des Vertragspartners festzustellen und zu überprüfen, bzw. sobald ein ernsthaftes Interesse an der Durchführung des Immobilienkaufvertrages besteht. Hierzu ist es erforderlich, dass wir nach § 11 Abs. 4 GwG die relevanten Daten Ihres Personalausweises festhalten (wenn Sie als natürliche Person handeln) – beispielsweise mittels einer Kopie. Bei einer juristischen Person benötigen wir eine Kopie des Handelsregisterauszugs, aus welchem der wirtschaftlich Berechtigte hervorgeht. Das Geldwäschegesetz sieht vor, dass der Makler die Kopien bzw. Unterlagen fünf Jahre aufbewahren muss. Als unser Vertragspartner haben Sie auch eine Mitwirkungspflicht nach § 11 Abs. 6 GwG.

HAFTUNG: Wir weisen darauf hin, dass die von uns weitergegebenen Objektinformationen, Unterlagen, Pläne etc. vom Verkäufer bzw. Vermieter stammen. Eine Haftung für die Richtigkeit oder Vollständigkeit der Angaben übernehmen wir daher nicht. Es obliegt daher unseren Kunden, die darin enthaltenen Objektinformationen und Angaben auf ihre Richtigkeit hin zu überprüfen. Alle Immobilienangebote sind freibleibend und vorbehaltlich Irrtümer, Zwischenverkauf- und Vermietung oder sonstiger Zwischenverwertung.

UNSER SERVICE FÜR SIE ALS EIGENTÜMER:
Planen Sie den Verkauf oder die Vermietung Ihrer Immobilie, so ist es für Sie wichtig, deren Marktwert zu kennen. Lassen Sie kostenfrei und unverbindlich den aktuellen Wert Ihrer Immobilie professionell durch einen unserer Immobilienspezialisten einschätzen. Unser bundesweites und internationales Netzwerk ermöglicht es uns, Verkäufer bzw. Vermieter und Interessenten bestmöglich zusammenzuführen.

Número da propriedade: 25456015 - 50259 Pulheim

Pessoa de contacto

Para mais informações, queira contactar a sua pessoa de contacto:

Sylvia Krabbe

Auf dem Driesch 42, 50259 Pulheim
Tel.: +49 2238 - 30 41 48 0
E-Mail: pulheim@von-poll.com

Para o aviso de isenção de responsabilidade da von Poll Immobilien GmbH

www.von-poll.com