Büchlberg / Saderreut

Hochwertig sanierte Wohnung mit moderner EBK, Süd-Terrasse und kleinem Garten

Número da propriedade: 25166019UG

PREÇO DE COMPRA: 349.000 EUR • ÁREA: ca. 114,64 m^2 • QUARTOS: 3

Número da propriedade: 25166019UG - 94124 Büchlberg / Saderreut

- Numa vista geral
- O imóvel
- Dados energéticos
- Plantas dos pisos
- Uma primeira impressão
- Detalhes do equipamento
- Tudo sobre a localização
- Outras informações
- Pessoa de contacto

Número da propriedade: 25166019UG - 94124 Büchlberg / Saderreut

Numa vista geral

Número da propriedade	25166019UG
Área	ca. 114,64 m²
Quartos	3
Quartos	1
Casas de banho	1
Ano de construção	1998
Tipo de estacionamento	2 x Lugar de estacionamento ao ar livre

Preço de compra	349.000 EUR
Apartamento	Piso
Comissão para arrendatários	Käuferprovision beträgt 3,57 % (inkl. MwSt.) des beurkundeten Kaufpreises
Móveis	Terraço, Cozinha embutida

Número da propriedade: 25166019UG - 94124 Büchlberg / Saderreut

Dados energéticos

Fonte de Energia	Bomba de calor ar-água
Certificado Energético válido até	11.10.2033

Certificado Energético	Consumo energético final
Procura final de energia	21.90 kWh/m²a
Classificação energética	A+
Ano de construção de acordo com o certificado energético	2022

Número da propriedade: 25166019UG - 94124 Büchlberg / Saderreut

O imóvel

Número da propriedade: 25166019UG - 94124 Büchlberg / Saderreut

O imóvel

Número da propriedade: 25166019UG - 94124 Büchlberg / Saderreut

O imóvel

Número da propriedade: 25166019UG - 94124 Büchlberg / Saderreut

O imóvel

Número da propriedade: 25166019UG - 94124 Büchlberg / Saderreut

O imóvel

Número da propriedade: 25166019UG - 94124 Büchlberg / Saderreut

O imóvel

Número da propriedade: 25166019UG - 94124 Büchlberg / Saderreut

O imóvel

Número da propriedade: 25166019UG - 94124 Büchlberg / Saderreut

O imóvel

FÜR SIE IN DEN BESTEN LAGEN

VON POLL IMMOBILIEN®

Vertrauen Sie einem ausgezeichneten Immobilienmakler.

Kontaktieren Sie uns, wir freuen uns darauf, Sie persönlich und individuell zu beraten.

T.: 0851 - 21 18 92 30

Shop Passau | Heiliggeistgasse 1 | 94032 Passau | passau@von-poll.com

Leading REAL ESTATE COMPANIES OF THE WORLD | www.von-poll.com/passau

Número da propriedade: 25166019UG - 94124 Büchlberg / Saderreut

O imóvel

Número da propriedade: 25166019UG - 94124 Büchlberg / Saderreut

O imóvel

Número da propriedade: 25166019UG - 94124 Büchlberg / Saderreut

O imóvel

Número da propriedade: 25166019UG - 94124 Büchlberg / Saderreut

Plantas dos pisos

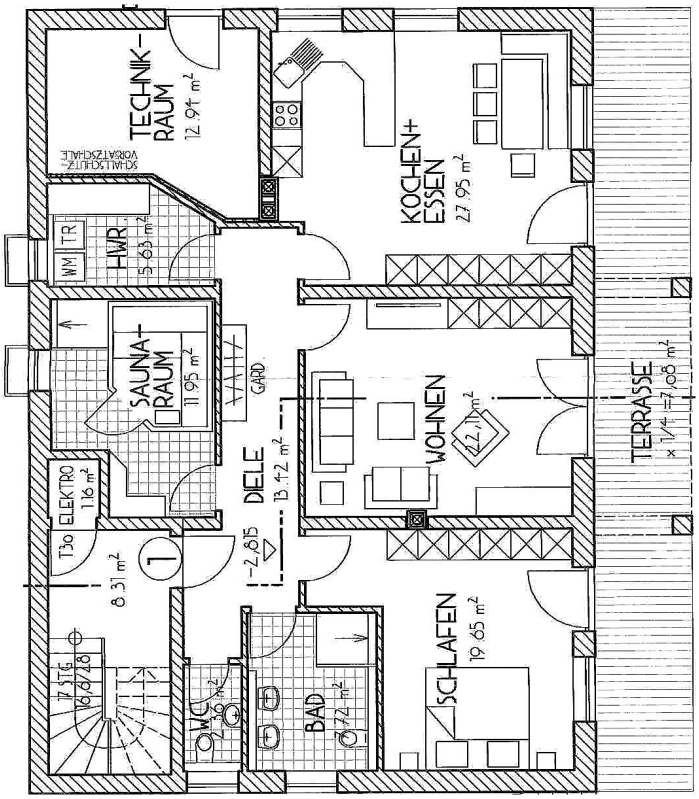

Esta planta não é à escala. Os documentos foram-nos entregues pelo cliente. Por conseguinte, não podemos assumir qualquer responsabilidade pela exatidão das indicações.

Número da propriedade: 25166019UG - 94124 Büchlberg / Saderreut

Uma primeira impressão

Energieeffizienz trifft Wohnkomfort:
Willkommen in Ihrem neuen Zuhause – einer stilvollen, rund 114m² großen Eigentumswohnung inkl. Saunaraum und Terrasse in einem gepflegten 3-Parteien-Haus in Büchlberg/Saderreut, welches 2021/22 komplett saniert wurde. Nur etwa 15 Autominuten von der Passauer Innenstadt entfernt, erwartet Sie hier ein echtes Wohnjuwel im absolut neuwertigen Zustand, das durch seine Energieeffizienz, hochwertige Ausstattung und flexible Nutzungsmöglichkeiten überzeugt.

Das Wichtigste zuerst: Nachhaltigkeit & niedrige Nebenkosten:
In Zeiten steigender Energiepreise ist diese Wohnung ein echter Glücksgriff: Zwei moderne Luftwärmepumpen sorgen für eine ausgezeichnete Energieeffizienzklasse A – das bedeutet für Sie: wohlige Wärme bei dauerhaft niedrigen Heizkosten.

Einziehen, wohlfühlen – mit nagelneuer Küche:
Die im Preis enthaltene, maßgefertigte Einbauküche im Wert von ca. €?18.000,- vereint zeitlose Eleganz mit modernster Technik – und macht Kochen zum echten Erlebnis.

Raumaufteilung zum Verlieben - Die Wohnung beeindruckt mit einem durchdachten Grundriss:
- Ein großzügiger Flur heißt Sie und Ihre Gäste willkommen.
- Hochwertig ausgestattetes Badezimmer mit großzügiger Dusche.
- Ein Schlafzimmer bietet viel Ruhe und Rückzugsmöglichkeit.
- Das helle Wohnzimmer -durch die leichte Hanglage mit direktem Zugang zur sonnigen Süd-Terrasse mitsamt kleinem Garten- ist der perfekte Ort für entspannte Abende.
- Die angrenzende Küche mit Essplatz überzeugt nicht nur optisch, sondern auch funktional.
- Alle Wohn- und Schlafräume haben einen direkten Zugang zur ca. 28m² großen Südterrasse.
- Ein Fitnessraum mit Saunamöglichkeit sorgt für Wellness-Feeling im eigenen Heim.

Helle Räume, moderner Stil – einfach zum Wohlfühlen:
Großzügige Fensterflächen sorgen den ganzen Tag über für ein freundliches, lichtdurchflutetes Ambiente. Die stilvolle Innenausstattung rundet das Gesamtbild dieser besonderen Wohnung harmonisch ab.

Die Lage ist top - Ländliche Idylle mit Stadtnähe:

Sie lieben die Ruhe des Landlebens, möchten aber auf die Nähe zur Stadt nicht verzichten? Dann ist Büchlberg/Saderreut genau richtig: In nur wenigen Minuten erreichen Sie Passau, gleichzeitig profitieren Sie von der Lebensqualität einer gewachsenen Dorfgemeinschaft. Vor Ort finden Sie eine Grundschule, Einkaufsmöglichkeiten, ein Freibad, eine Tennishalle, Parks und viele Freizeitangebote – ideal für Familien und Paare mit Anspruch.

Fazit - Ihr neues Zuhause mit Mehrwert:
Diese Wohnung ist perfekt für alle, die stilvolles Wohnen, niedrige Energiekosten und eine ruhige Lage zu schätzen wissen. Ob als Singlenest, Paarwohnung mit Homeoffice oder Rückzugsort mit Weitblick – hier finden Sie Lebensqualität, die man spürt.

Kaufpreis für die Wohnung: € 342.000
Kaufpreis für 2 Stellplätze (2 x € 3.500): € 7.000
Gesamtkaufpreis insgesamt: € 349.000

Vereinbaren Sie jetzt Ihren Besichtigungstermin – und lassen Sie sich begeistern.

Número da propriedade: 25166019UG - 94124 Büchlberg / Saderreut

Detalhes do equipamento

- ruhiges Landleben bei 15 PKW-Minuten in die Passauer City
- Komplettsanierung in 2021/22 = neuwertiger Zustand
- äußerst attraktives Gesamtpaket
- Wohnzimmer, Küche mit Essbereich, Schlafzimmer plus Fitnessraum (Sauna möglich)
- Bad mit großzügiger Dusche und WC mit Fenster
- zusätzliches Gäste-WC mit Fenster
- Luftwärmepumpe
- Süd-Terrasse mit kleinem Garten
- großzügige Raumaufteilung
- moderne und neuwertige Einbauküche
- elektrische Rollläden
- Eichenparkett gekalkt
- Möglichkeit besteht einen Holzofen anzuschließen.

Número da propriedade: 25166019UG - 94124 Büchlberg / Saderreut

Tudo sobre a localização

Der Weiler Saderreut ist ein Gemeindeteil von Büchlberg im niederbayerischen Landkreis Passau und liegt ca. 2 km außerhalb der Gemeinde Büchlberg.
Der staatlich anerkannte Erholungsort Büchlberg liegt in der Region Donau-Wald im südlichen Bayerischen Wald. Die Ortschaft befindet sich rund 13 Kilometer nordöstlich von der Dreiflüssestadt Passau, 22 Kilometer südlich von Freyung sowie jeweils 10 Kilometer von Hauzenberg und Waldkirchen entfernt. Der Ort hat eine gute Infrastruktur mit Einkaufsmöglichkeiten, Ärzten, Zahnärzten, Apotheken, Kindergarten und Grundschule, Schwimmbad, etc.

Número da propriedade: 25166019UG - 94124 Büchlberg / Saderreut

Outras informações

Es liegt ein Energiebedarfsausweis vor.
Dieser ist gültig bis 11.10.2033.
Endenergiebedarf beträgt 21.90 kwh/(m²*a).
Wesentlicher Energieträger der Heizung ist Luft/wasser Wärmepumpe.
Das Baujahr des Objekts lt. Energieausweis ist 2022.
Die Energieeffizienzklasse ist A+.

GELDWÄSCHE: Als Immobilienmaklerunternehmen ist die von Poll Immobilien GmbH nach § 2 Abs. 1 Nr. 14 und § 11 Abs. 1, 2 Geldwäschegesetz (GwG) dazu verpflichtet, bei der Begründung einer Geschäftsbeziehung die Identität des Vertragspartners festzustellen und zu überprüfen, bzw. sobald ein ernsthaftes Interesse an der Durchführung des Immobilienkaufvertrages besteht. Hierzu ist es erforderlich, dass wir nach § 11 Abs. 4 GwG die relevanten Daten Ihres Personalausweises festhalten (wenn Sie als natürliche Person handeln) – beispielsweise mittels einer Kopie. Bei einer juristischen Person benötigen wir eine Kopie des Handelsregisterauszugs, aus welchem der wirtschaftlich Berechtigte hervorgeht. Das Geldwäschegesetz sieht vor, dass der Makler die Kopien bzw. Unterlagen fünf Jahre aufbewahren muss. Als unser Vertragspartner haben Sie auch eine Mitwirkungspflicht nach § 11 Abs. 6 GwG.

HAFTUNG: Wir weisen darauf hin, dass die von uns weitergegebenen Objektinformationen, Unterlagen, Pläne etc. vom Verkäufer bzw. Vermieter stammen. Eine Haftung für die Richtigkeit oder Vollständigkeit der Angaben übernehmen wir daher nicht. Es obliegt daher unseren Kunden, die darin enthaltenen Objektinformationen und Angaben auf ihre Richtigkeit hin zu überprüfen. Alle Immobilienangebote sind freibleibend und vorbehaltlich Irrtümer, Zwischenverkauf- und Vermietung oder sonstiger Zwischenverwertung.

UNSER SERVICE FÜR SIE ALS EIGENTÜMER:
Planen Sie den Verkauf oder die Vermietung Ihrer Immobilie, so ist es für Sie wichtig, deren Marktwert zu kennen. Lassen Sie kostenfrei und unverbindlich den aktuellen Wert Ihrer Immobilie professionell durch einen unserer Immobilienspezialisten einschätzen. Unser bundesweites und internationales Netzwerk ermöglicht es uns, Verkäufer bzw. Vermieter und Interessenten bestmöglich zusammenzuführen.

Número da propriedade: 25166019UG - 94124 Büchlberg / Saderreut

Pessoa de contacto

Para mais informações, queira contactar a sua pessoa de contacto:

Mathias Zank

Heiliggeistgasse 1, 94032 Passau
Tel.: +49 851 - 21 18 923 0
E-Mail: passau@von-poll.com

Para o aviso de isenção de responsabilidade da von Poll Immobilien GmbH

www.von-poll.com