

Furth im Wald

Mehrfamilienhaus in Lixenried in ruhiger Lage

Número da propriedade: 24201025



www.von-poll.com

PREÇO DE COMPRA: 145.000 EUR • ÁREA: ca. 208 m² • QUARTOS: 9 • ÁREA DO TERRENO: 457 m²

Número da propriedade: 24201025 - 93437 Furth im Wald

- Numa vista geral
- O imóvel
- Dados energéticos
- Uma primeira impressão
- Tudo sobre a localização
- Outras informações
- Pessoa de contacto

Número da propriedade: 24201025 - 93437 Furth im Wald

Numa vista geral

Número da propriedade	24201025	Preço de compra	145.000 EUR
Área	ca. 208 m ²	Natureza	Moradia multifamiliar
Forma do telhado	Telhado de sela	Comissão para arrendatários	Provisionsfrei für den Käufer
Quartos	9	Tipo de construção	Sólido
Quartos	8	Móveis	Terraço, Jardim / uso partilhado, Cozinha embutida, Varanda
Casas de banho	3		
Ano de construção	1984		
Tipo de estacionamento	2 x Garagem		

Número da propriedade: 24201025 - 93437 Furth im Wald

Dados energéticos

Sistemas de aquecimento	Aquecimento central	Certificado Energético	Certificado de consumo de energia
Fonte de Energia	Óleo	Consumo final de energia	144.20 kWh/m ² a
Certificado Energético válido até	05.04.2034	Classificação energética	E
Aquecimento	Petróleo	Ano de construção de acordo com o certificado energético	1984

Número da propriedade: 24201025 - 93437 Furth im Wald

O imóvel



Número da propriedade: 24201025 - 93437 Furth im Wald

O imóvel



Número da propriedade: 24201025 - 93437 Furth im Wald

O imóvel



Número da propriedade: 24201025 - 93437 Furth im Wald

O imóvel



Número da propriedade: 24201025 - 93437 Furth im Wald

O imóvel

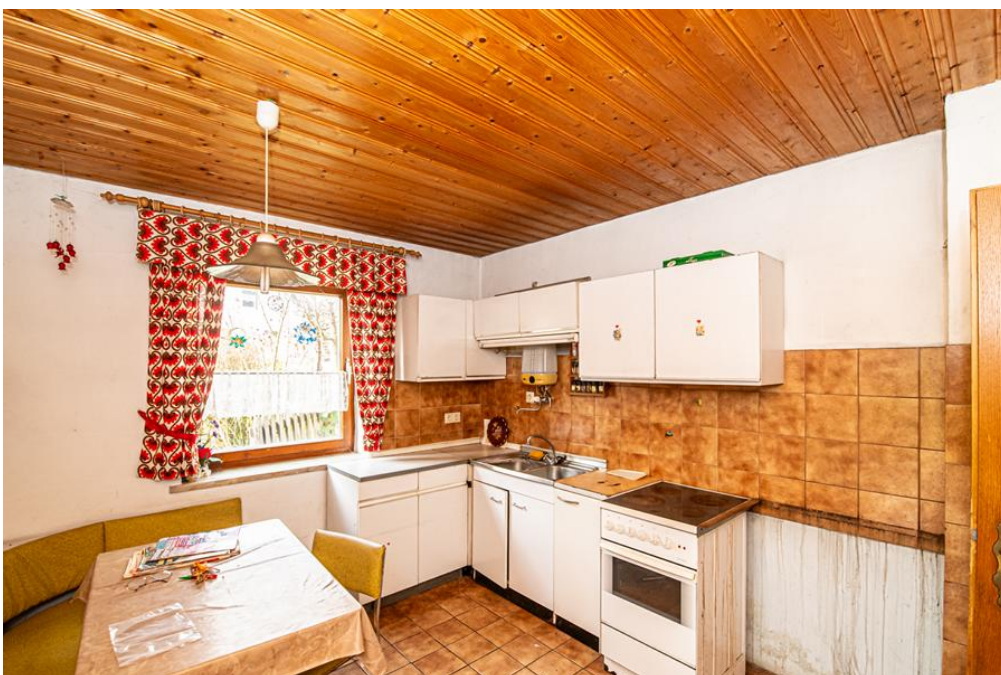

Número da propriedade: 24201025 - 93437 Furth im Wald

O imóvel



Número da propriedade: 24201025 - 93437 Furth im Wald

O imóvel



Número da propriedade: 24201025 - 93437 Furth im Wald

O imóvel



Número da propriedade: 24201025 - 93437 Furth im Wald

O imóvel

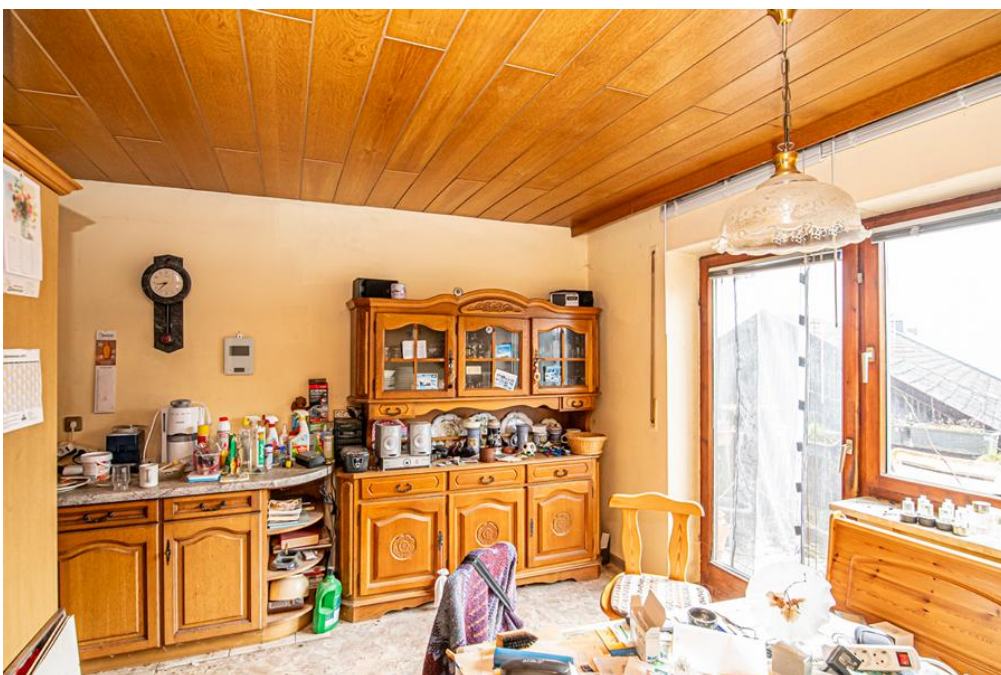

Número da propriedade: 24201025 - 93437 Furth im Wald

O imóvel



Número da propriedade: 24201025 - 93437 Furth im Wald

O imóvel



Número da propriedade: 24201025 - 93437 Furth im Wald

O imóvel



Número da propriedade: 24201025 - 93437 Furth im Wald

O imóvel



Número da propriedade: 24201025 - 93437 Furth im Wald

O imóvel



Número da propriedade: 24201025 - 93437 Furth im Wald

O imóvel



Número da propriedade: 24201025 - 93437 Furth im Wald

O imóvel



Número da propriedade: 24201025 - 93437 Furth im Wald

O imóvel

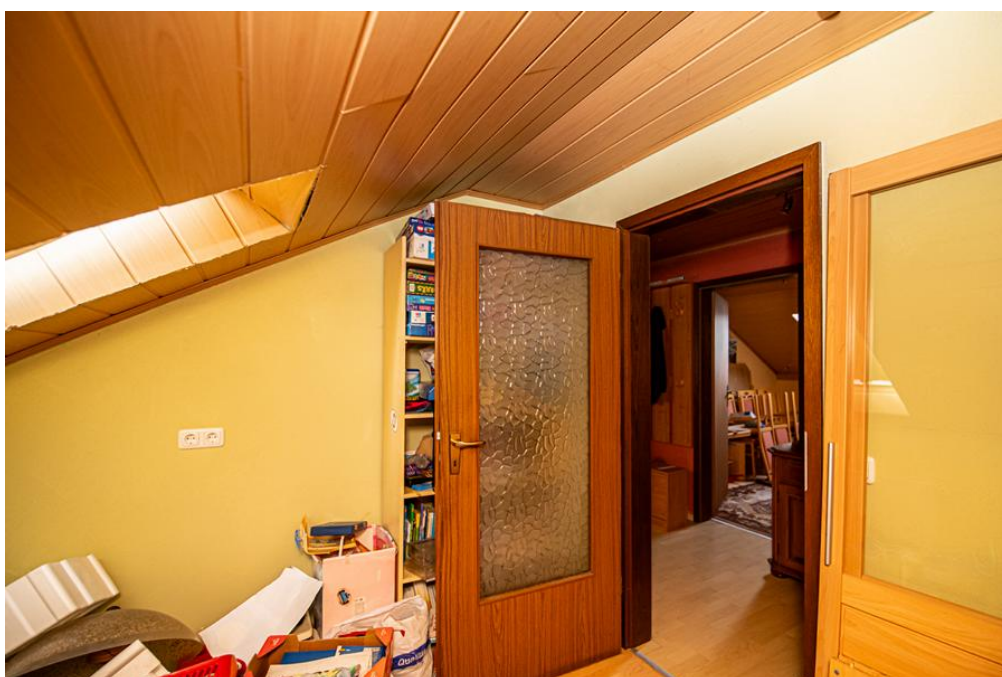

Número da propriedade: 24201025 - 93437 Furth im Wald

O imóvel



Número da propriedade: 24201025 - 93437 Furth im Wald

O imóvel



Número da propriedade: 24201025 - 93437 Furth im Wald

O imóvel



Número da propriedade: 24201025 - 93437 Furth im Wald

Uma primeira impressão

Das Mehrfamilienhaus bietet eine Wohnfläche von etwa 208 m², verteilt auf 3 Etagen, auf einem Grundstück von ca. 457 m². Mit insgesamt 9 Zimmern (hiervon 8 Schlafzimmer) und 3 Badezimmern bietet die Immobilie ausreichend Platz für eine große Familie oder als Investitionsobjekt für Vermietungszwecke. Im EG befindet sich neben den beiden Garagen eine Zwei-Zimmer-Wohnung mit ca. 55 m², im Obergeschoss eine großzügige 3-Zimmer-Wohnung mit ca. 102 m² und im Dachgeschoss nochmals 2 separate Einheiten jeweils mit Bad und mehreren Zimmern ausgestattet. Das ursprüngliche Baujahr ist unbekannt - lt. den vorhandenen Plänen wurde 1984 ein Umbau sowie die Aufstockung des bestehenden Wohnhauses vorgenommen. Die Immobilie bietet Potenzial für eine individuelle Gestaltung nach den eigenen Vorstellungen. Mit 2 Balkonen, einer Terrasse sowie der Gartenfläche um das Haus können im Außenbereich gemütliche Rückzugsorte geschaffen werden. Für handwerklich begabte Käufer oder Investoren bietet dieses Mehrfamilienhaus die Möglichkeit, eine solide Immobilie mit Potenzial zu erwerben und nach eigenen Vorstellungen zu gestalten.

Número da propriedade: 24201025 - 93437 Furth im Wald

Tudo sobre a localização

Lixenried ist ein westlich gelegener Ortsteil von Furth im Wald in Richtung Gleißenberg mit ca. 450 Einwohnern. Furth im Wald befindet sich ca. 4 km vom Grenzübergang nach Tschechien entfernt und liegt an den Gewässern Chamb, Kalte Pastritz und Warme Pastritz. Die Fläche des Stadtgebietes bildet sowohl hinsichtlich der Verwaltung als auch geographisch eine Trennung zwischen dem Oberpfälzer Wald im Norden und dem Bayerischen Wald im Süden. Es begrenzt die Cham-Further Senke, einen tiefen Taleinschnitt zwischen diesen beiden Mittelgebirgen und ist dem Künischen Gebirge benachbart. Etwa 3 km nordöstlich der Stadt erhebt sich der Dieberg (639 m ü. NHN) mit der Aussichtsplattform "Bayernwarte". Südlich des Berges wird das Gewässer der Chamb im Drachensee gestaut. Etwa 5 km nordwestlich der Stadt erhebt sich der Kreuzfelsen (938 m ü. NHN), die höchste Erhebung im deutschen Teil des Oberpfälzer Walds. Furth im Wald ist bekannt durch den Drachenstich. Deutschlands ältestes Volksschauspiel lockt jedes Jahr im August Zehntausende von Besuchern in die Stadt.

Número da propriedade: 24201025 - 93437 Furth im Wald

Outras informações

Es liegt ein Energieverbrauchsausweis vor. Dieser ist gültig bis 5.4.2034. Endenergieverbrauch beträgt 144.20 kwh/(m²*a). Wesentlicher Energieträger der Heizung ist Öl. Das Baujahr des Objekts lt. Energieausweis ist 1984. Die Energieeffizienzklasse ist E. GELDWÄSCHE: Als Immobilienmaklerunternehmen ist die von Poll Immobilien GmbH nach § 2 Abs. 1 Nr. 14 und § 11 Abs. 1, 2 Geldwäschegesetz (GwG) dazu verpflichtet, bei der Begründung einer Geschäftsbeziehung die Identität des Vertragspartners festzustellen und zu überprüfen, bzw. sobald ein ernsthaftes Interesse an der Durchführung des Immobilienkaufvertrages besteht. Hierzu ist es erforderlich, dass wir nach § 11 Abs. 4 GwG die relevanten Daten Ihres Personalausweises festhalten (wenn Sie als natürliche Person handeln) – beispielsweise mittels einer Kopie. Bei einer juristischen Person benötigen wir eine Kopie des Handelsregisterauszugs, aus welchem der wirtschaftlich Berechtigte hervorgeht. Das Geldwäschegesetz sieht vor, dass der Makler die Kopien bzw. Unterlagen fünf Jahre aufbewahren muss. Als unser Vertragspartner haben Sie auch eine Mitwirkungspflicht nach § 11 Abs. 6 GwG. HAFTUNG: Wir weisen darauf hin, dass die von uns weitergegebenen Objektinformationen, Unterlagen, Pläne etc. vom Verkäufer bzw. Vermieter stammen. Eine Haftung für die Richtigkeit oder Vollständigkeit der Angaben übernehmen wir daher nicht. Es obliegt daher unseren Kunden, die darin enthaltenen Objektinformationen und Angaben auf ihre Richtigkeit hin zu überprüfen. Alle Immobilienangebote sind freibleibend und vorbehaltlich Irrtümer, Zwischenverkauf- und Vermietung oder sonstiger Zwischenverwertung. UNSER SERVICE FÜR SIE ALS EIGENTÜMER: Planen Sie den Verkauf oder die Vermietung Ihrer Immobilie, so ist es für Sie wichtig, deren Marktwert zu kennen. Lassen Sie kostenfrei und unverbindlich den aktuellen Wert Ihrer Immobilie professionell durch einen unserer Immobilienspezialisten einschätzen. Unser bundesweites und internationales Netzwerk ermöglicht es uns, Verkäufer bzw. Vermieter und Interessenten bestmöglich zusammenzuführen.

Número da propriedade: 24201025 - 93437 Furth im Wald

Pessoa de contacto

Para mais informações, queira contactar a sua pessoa de contacto:

Mario Aschenbrenner

Fuhrmannstraße 3 Cham
E-Mail: cham@von-poll.com

To Disclaimer of von Poll Immobilien GmbH

www.von-poll.com