Hauzenberg

Solide Kapital-Anlage: Umfassend saniertes Fünf-Parteien-Haus in zentraler Lage

CODICE OGGETTO: 25166016

PREZZO D'ACQUISTO: 698.000 EUR • **SUPERFICIE NETTA:** ca. 354 m^2 • **VANI:** 13 • **SUPERFICIE DEL TERRENO:** 976 m^2

CODICE OGGETTO: 25166016 - 94051 Hauzenberg

- A colpo d'occhio
- La proprietà
- Dati energetici
- Planimetrie
- Una prima impressione
- Dettagli dei servizi
- Tutto sulla posizione
- Ulteriori informazioni
- Partner di contatto

CODICE OGGETTO: 25166016 - 94051 Hauzenberg

A colpo d'occhio

CODICE OGGETTO	25166016
Superficie netta	ca. 354 m²
Vani	13
Camere da letto	7
Bagni	5
Garage/Posto auto	1 x superficie libera, 2 x Garage

Prezzo d'acquisto	698.000 EUR
Casa	Casa plurifamiliare
Compenso di mediazione	Käuferprovision beträgt 3,57 % (inkl. MwSt.) des beurkundeten Kaufpreises
Modernizzazione / Riqualificazione	2010
Superficie affittabile	ca. 354 m²
Caratteristiche	Terrazza, Balcone

CODICE OGGETTO: 25166016 - 94051 Hauzenberg

Dati energetici

Riscaldamento	Gas
CERTIFICAZIONE ENERGETICA VALIDO FINO A	18.06.2033

Certificazione energetica	Attestato di prestazione energetica
Consumo finale di energia	88.30 kWh/m²a
Classe di efficienza energetica	C
Anno di costruzione secondo il certificato energetico	1910

CODICE OGGETTO: 25166016 - 94051 Hauzenberg

La proprietà

CODICE OGGETTO: 25166016 - 94051 Hauzenberg

La proprietà

CODICE OGGETTO: 25166016 - 94051 Hauzenberg

La proprietà

CODICE OGGETTO: 25166016 - 94051 Hauzenberg

La proprietà

CODICE OGGETTO: 25166016 - 94051 Hauzenberg

La proprietà

CODICE OGGETTO: 25166016 - 94051 Hauzenberg

La proprietà

FÜR SIE IN DEN BESTEN LAGEN

VON POLL IMMOBILIEN®

Vertrauen Sie einem ausgezeichneten Immobilienmakler.

Kontaktieren Sie uns, wir freuen uns darauf, Sie persönlich und individuell zu beraten.

T.: 0851 - 21 18 92 30

Shop Passau | Heiliggeistgasse 1 | 94032 Passau | passau@von-poll.com

Leading REAL ESTATE COMPANIES OF THE WORLD | www.von-poll.com/passau

CODICE OGGETTO: 25166016 - 94051 Hauzenberg

La proprietà

CODICE OGGETTO: 25166016 - 94051 Hauzenberg

La proprietà

CODICE OGGETTO: 25166016 - 94051 Hauzenberg

La proprietà

CODICE OGGETTO: 25166016 - 94051 Hauzenberg

La proprietà

CODICE OGGETTO: 25166016 - 94051 Hauzenberg

La proprietà

CODICE OGGETTO: 25166016 - 94051 Hauzenberg

Planimetrie

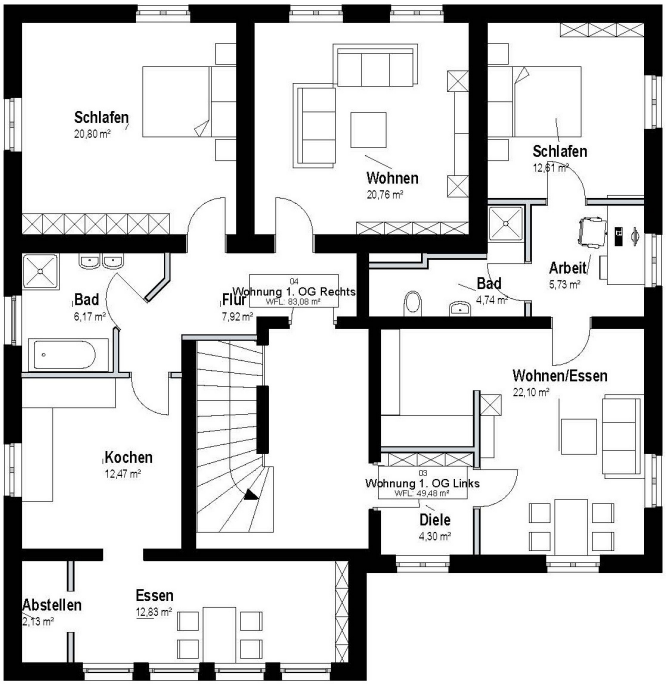
Schlafen
20,80 m²
Wohnen
20,76 m²
Schlafen
12,61 m²
Arbeit
5,73 m²
Bad
6,17 m²
Flur
7,92 m²
04
Wohnung 1. OG Rechts
WFL: 83,08 m²
Bad
4,74 m²
Wohnen/Essen
22,10 m²
Kochen
12,47 m²
03
Wohnung 1. OG Links
WFL: 49,48 m²
Diele
4,30 m²
Abstellen
2,13 m²
Essen
12,83 m²

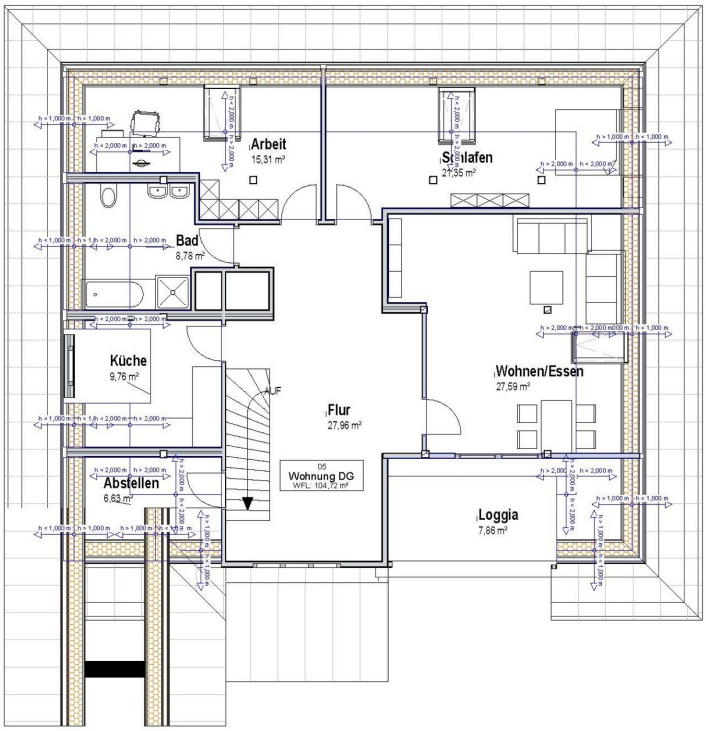

Questa pianta non è in scala. I documenti ci sono stati dati dal cliente. Per questo motivo, non possiamo garantire la precisione delle informazioni.

CODICE OGGETTO: 25166016 - 94051 Hauzenberg

Una prima impressione

In zentraler Lage von Hauzenberg präsentiert sich dieses gepflegte, freistehende Mehrparteienhaus aus dem Jahr 1910 als ideale Kapitalanlage. Auf einem großzügigen Grundstück von 976?m² befinden sich fünf gut vermietete Wohneinheiten mit einer vermietbaren Gesamtfläche von ca. 354?m². Die Liegenschaft überzeugt durch eine solide Mieterstruktur, kontinuierliche Instandhaltungen sowie eine effiziente Grundrissgestaltung.

IMMOBILIENDETAILS IM ÜBERBLICK:
- Grundstücksgröße: ca. 976?m²
- Baujahr: ca. 1910
- Anzahl Einheiten: 5 voll vermietete Wohneinheiten
- Vermietbare Fläche: ca. 354?m²
- Jährliche Ist-Mieteinnahmen (kalt): 34.860?€ inkl. Stellplätze
- Durchschnittlicher Mietpreis (kalt): ca. 7,73?€/m²
- Stellplätze: 2 Garagen, 1 Carport und 1 Außenstellplatz
- Gasheizung aus 2000

SANIERUNGSMAßNAHMEN UND AUSSTATTUNG:
In den letzten Jahren wurden gezielte Modernisierungen vorgenommen, die für eine nachhaltige Werterhaltung und geringe Instandhaltungsrisiken sprechen.

- EG links (Wfl. ca. 62m²): 2021 vollständig renoviert (inkl. Böden, Wände, Decken und Bad), Bad aktuell nochmals in Sanierung
- EG rechts: Wfl. ca. 54m²): komplette Renovierung inkl. neuem Bad im Jahr 2023
- 1. OG (ca. 83m² und 49m²): Grundrissneuaufteilung und komplette Sanierung beider Einheiten in 2022/2023
- DG (Wfl. ca. 105m²): gepflegter Zustand mit charmantem Bodenmix aus Holz und Laminat

Die Wohnungen sind zum größten Teil mit Mietereigentumsküchen ausgestattet – ein Vorteil für Investoren, da so langfristige Mietverhältnisse begünstigt werden.

CODICE OGGETTO: 25166016 - 94051 Hauzenberg

Dettagli dei servizi

- 5 vermietete Wohneinheiten mit stabiler Mieterstruktur
- ca. 354?m² vermietbare Wohnfläche
- Grundstücksgröße ca. 976?m²
- jährliche Kaltmiete von 34.860€ inkl. Stellplätze (steigerbar)
- durchschnittliche Kaltmiete: 7,73?€/m²
- Energieeffizienz: Verbrauch 88,3?kWh/(m²·a), Klasse C, Gas
- umfassende Sanierungen zwischen 2021 und 2023
- vollständig modernisierte Einheiten im EG und 1. OG
- zwei Garagen, 1 Carport und 1 Außenstellplatz vorhanden
- zum größten Teil Mietereigentumsküchen
– geringe Instandhaltungskosten
- alte Baugenehmigung für Außentreppe vorhanden
- Photovoltaik-Option zur Stromkostenoptimierung denkbar
- WEG-Teilung als strategisches Verkaufspotenzial
- solide Bruttorendite von aktuell ca. 5%
- gute Mieterhöhungsoption bei Neuvermietung

CODICE OGGETTO: 25166016 - 94051 Hauzenberg

Tutto sulla posizione

Die Immobilie befindet sich in zentraler Lage und zwar 500 Meter vom Marktplatz von Hauzenberg, dem Luftkurort im niederbayerischen Landkreis Passau.

In nur 200 Meter Entfernung befindet sich die Bushaltestelle "Post" mit den Verbindungslinien 6102, 6103, 6170 und 7599.

Der Standort überzeugt durch eine ausgewogene Mischung aus urbaner Nähe und naturnahem Wohnen. Einkaufsmöglichkeiten des täglichen Bedarfs, Banken, Apotheken, Restaurants sowie Ärzte sind in wenigen Minuten fußläufig erreichbar. Auch Kindergärten, Schulen und Sporteinrichtungen befinden sich in der näheren Umgebung.

Dank der verkehrsgünstigen Anbindung über die Staatsstraße 2132 sowie die nahegelegene B12 ist die Universitätsstadt Passau in etwa 20 Autominuten erreichbar.

Die Nähe zur Natur und dem Bayerischen Wald bietet zudem einen hohen Freizeitwert – Wandern, Radfahren oder Ausflüge zum Rannasee sind nur einige der Möglichkeiten, die sich in unmittelbarer Umgebung bieten.

CODICE OGGETTO: 25166016 - 94051 Hauzenberg

Ulteriori informazioni

Es liegt ein Energieverbrauchsausweis vor.
Dieser ist gültig bis 18.6.2033.
Endenergieverbrauch beträgt 88.30 kwh/(m²*a).
Wesentlicher Energieträger der Heizung ist Gas.
Das Baujahr des Objekts lt. Energieausweis ist 1910.
Die Energieeffizienzklasse ist C.

GELDWÄSCHE: Als Immobilienmaklerunternehmen ist die von Poll Immobilien GmbH nach § 2 Abs. 1 Nr. 14 und § 11 Abs. 1, 2 Geldwäschegesetz (GwG) dazu verpflichtet, bei der Begründung einer Geschäftsbeziehung die Identität des Vertragspartners festzustellen und zu überprüfen, bzw. sobald ein ernsthaftes Interesse an der Durchführung des Immobilienkaufvertrages besteht. Hierzu ist es erforderlich, dass wir nach § 11 Abs. 4 GwG die relevanten Daten Ihres Personalausweises festhalten (wenn Sie als natürliche Person handeln) – beispielsweise mittels einer Kopie. Bei einer juristischen Person benötigen wir eine Kopie des Handelsregisterauszugs, aus welchem der wirtschaftlich Berechtigte hervorgeht. Das Geldwäschegesetz sieht vor, dass der Makler die Kopien bzw. Unterlagen fünf Jahre aufbewahren muss. Als unser Vertragspartner haben Sie auch eine Mitwirkungspflicht nach § 11 Abs. 6 GwG.

HAFTUNG: Wir weisen darauf hin, dass die von uns weitergegebenen Objektinformationen, Unterlagen, Pläne etc. vom Verkäufer bzw. Vermieter stammen. Eine Haftung für die Richtigkeit oder Vollständigkeit der Angaben übernehmen wir daher nicht. Es obliegt daher unseren Kunden, die darin enthaltenen Objektinformationen und Angaben auf ihre Richtigkeit hin zu überprüfen. Alle Immobilienangebote sind freibleibend und vorbehaltlich Irrtümer, Zwischenverkauf- und Vermietung oder sonstiger Zwischenverwertung.

UNSER SERVICE FÜR SIE ALS EIGENTÜMER:
Planen Sie den Verkauf oder die Vermietung Ihrer Immobilie, so ist es für Sie wichtig, deren Marktwert zu kennen. Lassen Sie kostenfrei und unverbindlich den aktuellen Wert Ihrer Immobilie professionell durch einen unserer Immobilienspezialisten einschätzen. Unser bundesweites und internationales Netzwerk ermöglicht es uns, Verkäufer bzw. Vermieter und Interessenten bestmöglich zusammenzuführen.

CODICE OGGETTO: 25166016 - 94051 Hauzenberg

Partner di contatto

Per ulteriori informazioni, si prega di contattare la persona di riferimento:

Mathias Zank

Heiliggeistgasse 1, 94032 Passau
Tel.: +49 851 - 21 18 923 0
E-Mail: passau@von-poll.com

Alla clausola di esclusione di responsabilità di von Poll Immobilien GmbH

www.von-poll.com