Bunyola – Mitte

Luxuriöse Neubaufinca mit Pool und Panoramablick in Bunyola

VP azonosító: ES233744075

VÉTELÁR: 8.500.000 EUR • HASZNOS LAKÓTÉR: ca. 487 m^2 • SZOBÁK: 7 • FÖLDTERÜLET: 33.280 m^2

VP azonosító: ES233744075 - 07110 Bunyola – Mitte

- Áttekintés
- Az ingatlan
- Áttekintés: Energia adatok
- Alaprajzok
- Az elso benyomás
- Részletes felszereltség
- Minden a helyszínrol
- További információ / adatok
- Kapcsolattartó

VP azonosító: ES233744075 - 07110 Bunyola – Mitte

Áttekintés

VP azonosító	ES233744075
Hasznos lakótér	ca. 487 m²
Szobák	7
Hálószobák	5
FÜRDOSZOBÁK	6
PARKOLÁSI LEHETOSÉGEK	3 x Garázs

Vételár	8.500.000 EUR
AZ INGATLAN ÁLLAPOTA	Újszeru
Felszereltség	Terasz, Úszómedence, Szauna, Kandalló

VP azonosító: ES233744075 - 07110 Bunyola – Mitte

Áttekintés: Energia adatok

Futési rendszer	Padlófutés
Energetikai információk	Az energetikai tanúsítvány elkészítése folyamatban.

VP azonosító: ES233744075 - 07110 Bunyola – Mitte

Az ingatlan

VP azonosító: ES233744075 - 07110 Bunyola – Mitte

Az ingatlan

VP azonosító: ES233744075 - 07110 Bunyola – Mitte

Az ingatlan

VP azonosító: ES233744075 - 07110 Bunyola – Mitte

Az ingatlan

VP azonosító: ES233744075 - 07110 Bunyola – Mitte

Az ingatlan

VP azonosító: ES233744075 - 07110 Bunyola – Mitte

Az ingatlan

VP azonosító: ES233744075 - 07110 Bunyola – Mitte

Az ingatlan

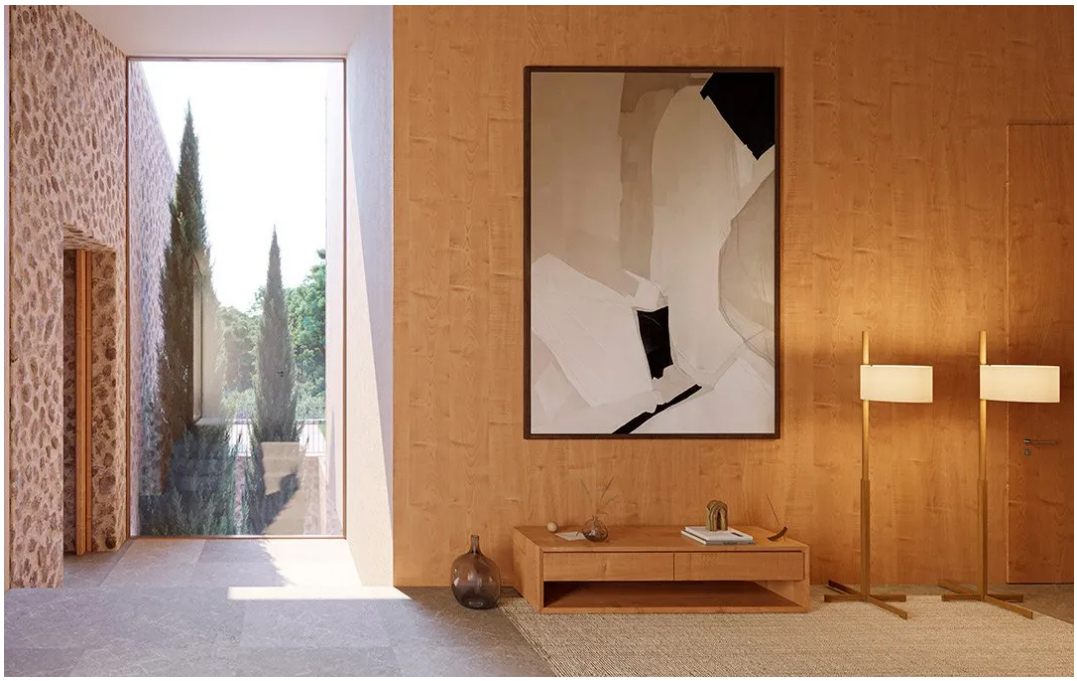

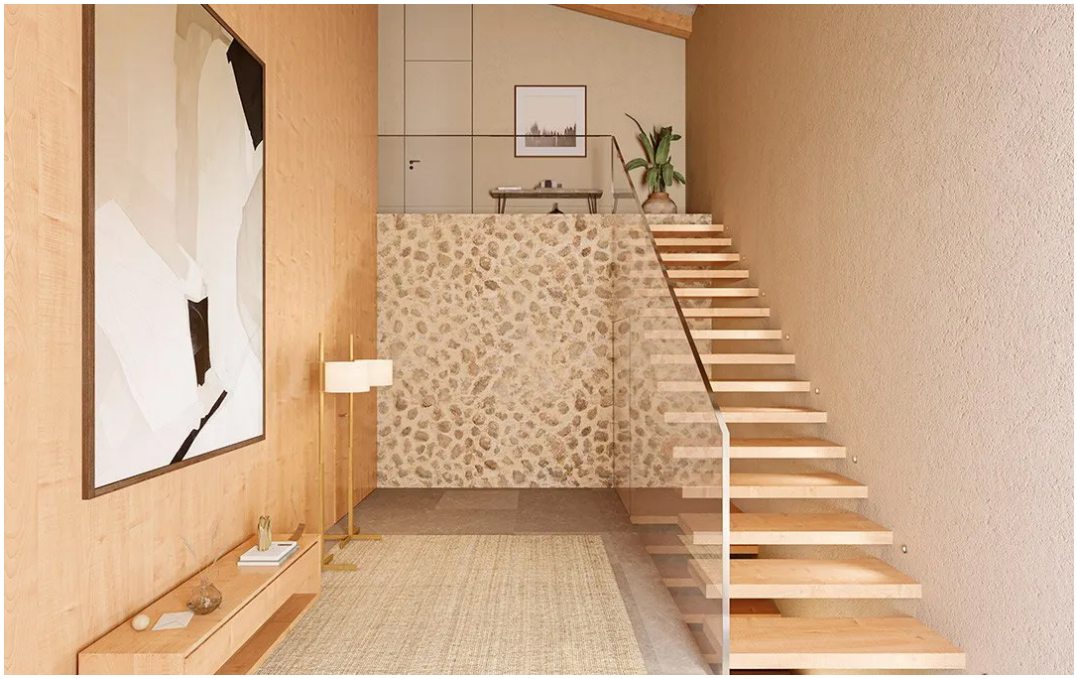

VP azonosító: ES233744075 - 07110 Bunyola – Mitte

Az ingatlan

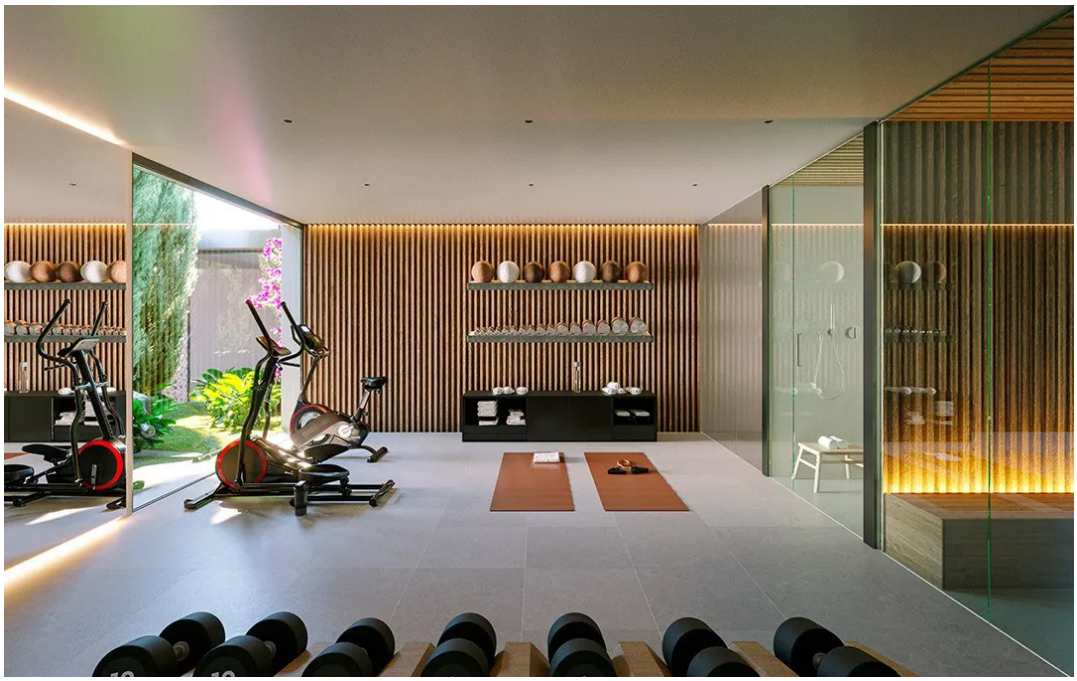

VP azonosító: ES233744075 - 07110 Bunyola – Mitte

Az ingatlan

VP azonosító: ES233744075 - 07110 Bunyola – Mitte

Alaprajzok

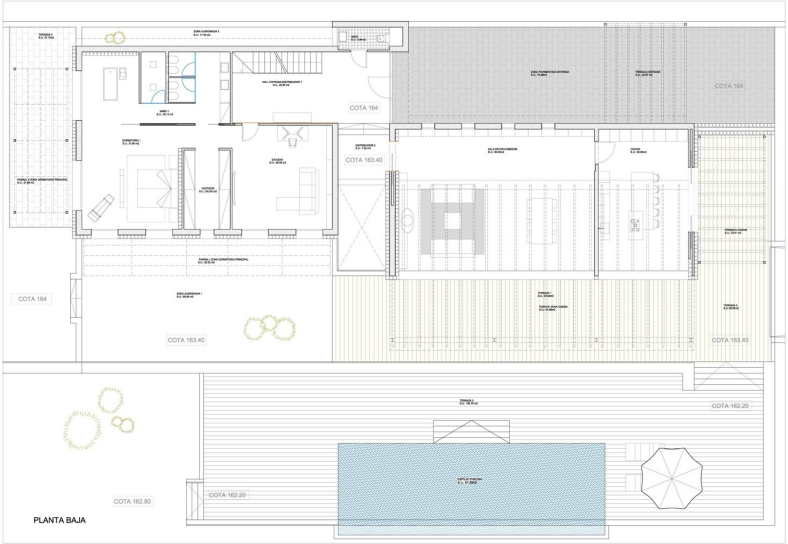

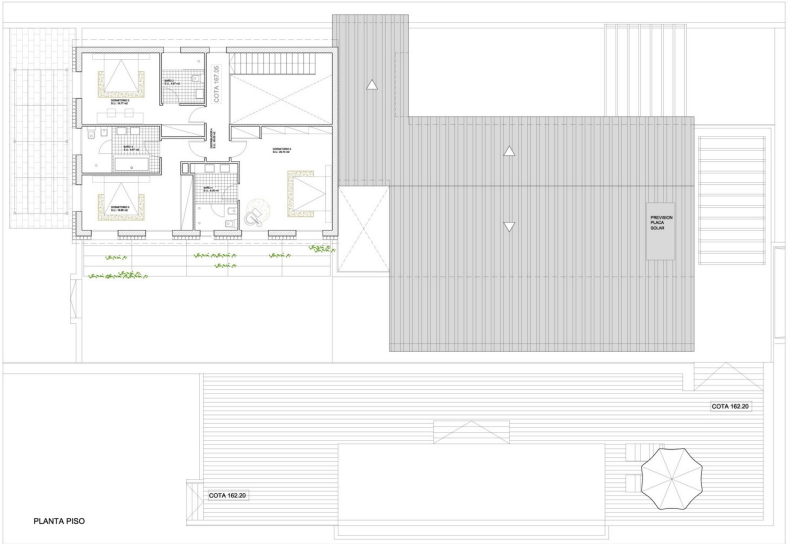

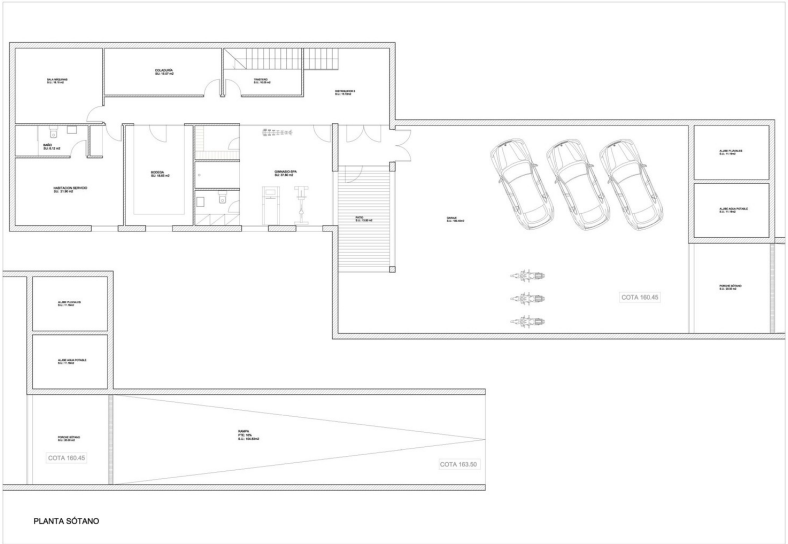

PLANTA SÓTANO

PLANTA BAJA

Ez az alaprajz nem méretarányos. A dokumentumokat a megbízó adta át a részünkre. Az adatok helyességéért nem vállalunk felelosséget.

VP azonosító: ES233744075 - 07110 Bunyola – Mitte

Az elso benyomás

Dieses exklusive Projekt entsteht aktuell auf einem großzügigen Grundstück von ca. 33.280 m² inmitten einer einzigartigen Naturkulisse mit unverbaubarem Weitblick in die umliegende Landschaft.
Die Immobilie wurde architektonisch perfekt an das leicht abfallende Gelände angepasst und vereint edle, lokale Materialien mit modernster Technik.

Der offen gestaltete Wohn- und Essbereich bildet das Herzstück des Hauses. Ein markanter Kamin trennt die beiden Zonen stilvoll voneinander. Von hier aus gelangt man direkt auf die großzügige Sonnenterrasse mit herrlichem Ausblick, die nahtlos in den Poolbereich übergeht. Die angrenzende Küche vervollständigt diesen Bereich und bietet zudem eine separate Frühstücksterrasse in östlicher Ausrichtung.

Alle Schlafräume befinden sich im separaten, zweigeschossigen Flügel des Hauses. Im Erdgeschoss ist das großzügige Hauptschlafzimmer mit eigenem Ankleidebereich und Badezimmer en Suite untergebracht – zusätzlich ergänzt durch ein privates Studio. In der oberen Etage sind drei weitere Schlafzimmer mit jeweils eigenem Badezimmer en Suite geplant.

Das Untergeschoss bietet eine Garage für bis zu drei Fahrzeuge sowie die Möglichkeit zur Einrichtung einer Bodega und eines Fitnessraums mit Tageslicht. Darüber hinaus ist ein weiteres Schlafzimmer mit eigenem Bad vorgesehen – ideal für Gäste oder Personal.

Zur hochwertigen technischen Ausstattung zählen eine Fußbodenheizung über Wärmepumpe, eine integrierte Klimaanlage in allen Räumen sowie eine unabhängige Wasserversorgung über einen eigenen Tiefbrunnen.

Für weitere Informationen, Grundrisse oder eine persönliche Beratung stehen wir Ihnen jederzeit gerne zur Verfügung.

VP azonosító: ES233744075 - 07110 Bunyola – Mitte

Részletes felszereltség

Fußbodenheizung
Zentrale Klimaanlage
Offene Küche
Kamin
Terrasse
Eigener Brunnen

VP azonosító: ES233744075 - 07110 Bunyola – Mitte

Minden a helyszínrol

Bunyola, ein malerisches Dorf am Fuße der Serra de Tramuntana, bietet eine perfekte Kombination aus traditioneller mallorquinischer Kultur und atemberaubender Natur. Mit seinen engen Gassen und authentischen Steinhäusern zieht es Ruhesuchende und Naturliebhaber gleichermaßen an.
Besonders sehenswert sind die Jardins d'Alfàbia, prächtige historische Gärten mit exotischen Pflanzen, Wasserspielen und einem Herrenhaus aus dem 13. Jahrhundert.
Die Pfarrkirche Sant Mateu ist ein weiteres Highlight, bekannt für ihre beeindruckende barocke Architektur.
Für Wanderer und Radfahrer bietet die Umgebung zahlreiche Routen, darunter der berühmte Wanderweg GR221, der durch die Serra de Tramuntana führt. Auch die Fahrt mit der historischen Eisenbahn von Palma nach Sóller, die durch Bunyola führt, ist ein unvergessliches Erlebnis.
Die Nähe zu Palma und Sóller macht Bunyola ideal für alle, die die Ruhe des Landlebens genießen und gleichzeitig die Vorzüge der Städte nutzen möchten.
Bunyola vereint Tradition, Natur und Komfort – ein perfekter Ort zum Leben und Entspannen.

VP azonosító: ES233744075 - 07110 Bunyola – Mitte

További információ / adatok

Grundsätzlich empfehlen wir, die baurechtliche Situation durch einen Fachanwalt prüfen zu lassen. Alle Angaben basieren ausschließlich auf den Informationen des Eigentümers bzw. Auftraggeber. Wir übernehmen keine Gewähr für die Vollständigkeit, Richtigkeit und Aktualität der Angaben. Die Courtage geht zu Lasten des Verkäufers. Die beim Kauf anfallenden Steuern, die Notar- und die Grundbuchkosten sind vom Käufer zu tragen.

VP azonosító: ES233744075 - 07110 Bunyola – Mitte

Kapcsolattartó

További információért forduljon a kapcsolattartójához:

Florian Waetzoldt

Placa Hostals 11, 07320 Santa Maria del Camí
Tel.: +34 871 - 201 945
E-Mail: santamaria@von-poll.com

A von Poll Immobilien GmbH felelosségkizárásához

www.von-poll.com