Adeje – Golf Costa Adeje

Atemberaubende Villa direkt am Golf Costa Adeje mit Meer- und Bergblick

VP azonosító: ES253185466

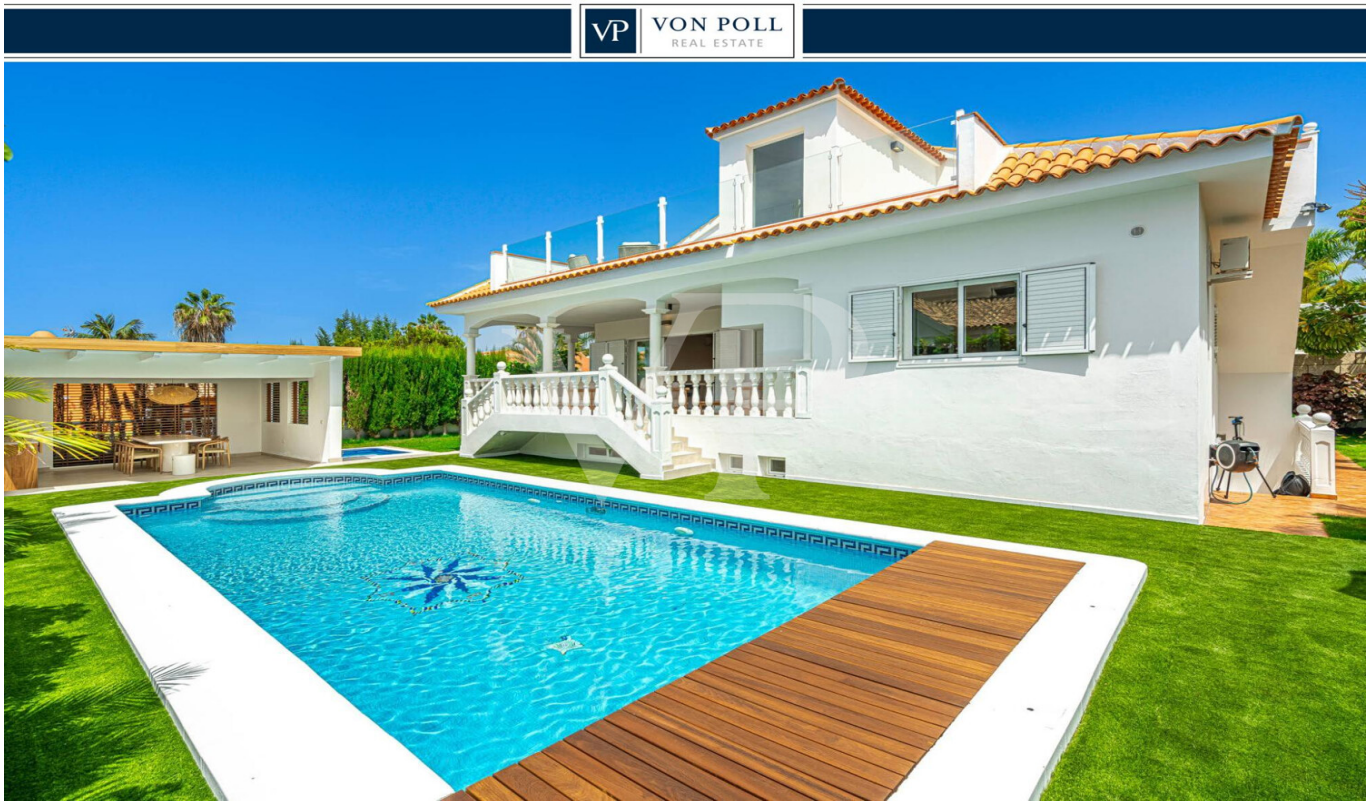

VÉTELÁR: 3.300.000 EUR • HASZNOS LAKÓTÉR: ca. 230 m^2 • SZOBÁK: 7 • FÖLDTERÜLET: 698 m^2

VP azonosító: ES253185466 - 38670 Adeje – Golf Costa Adeje

- Áttekintés
- Az ingatlan
- Az elso benyomás
- Részletes felszereltség
- Minden a helyszínrol
- Kapcsolattartó

VP azonosító: ES253185466 - 38670 Adeje – Golf Costa Adeje

Áttekintés

VP azonosító	ES253185466
Hasznos lakótér	ca. 230 m²
Teto formája	Nyeregteto
Szobák	7
Hálószobák	5
FÜRDOSZOBÁK	5
ÉPÍTÉS ÉVE	2002
PARKOLÁSI LEHETOSÉGEK	1 x Felszíni parkolóhely, 1 x Garázs

Vételár	3.300.000 EUR
Ház	Családi ház
AZ INGATLAN ÁLLAPOTA	Teljesköruen felújított
Hasznos terület	ca. 281 m²
Felszereltség	Terasz, Vendég WC, Úszómedence

VP azonosító: ES253185466 - 38670 Adeje – Golf Costa Adeje

Az ingatlan

VP azonosító: ES253185466 - 38670 Adeje – Golf Costa Adeje

Az ingatlan

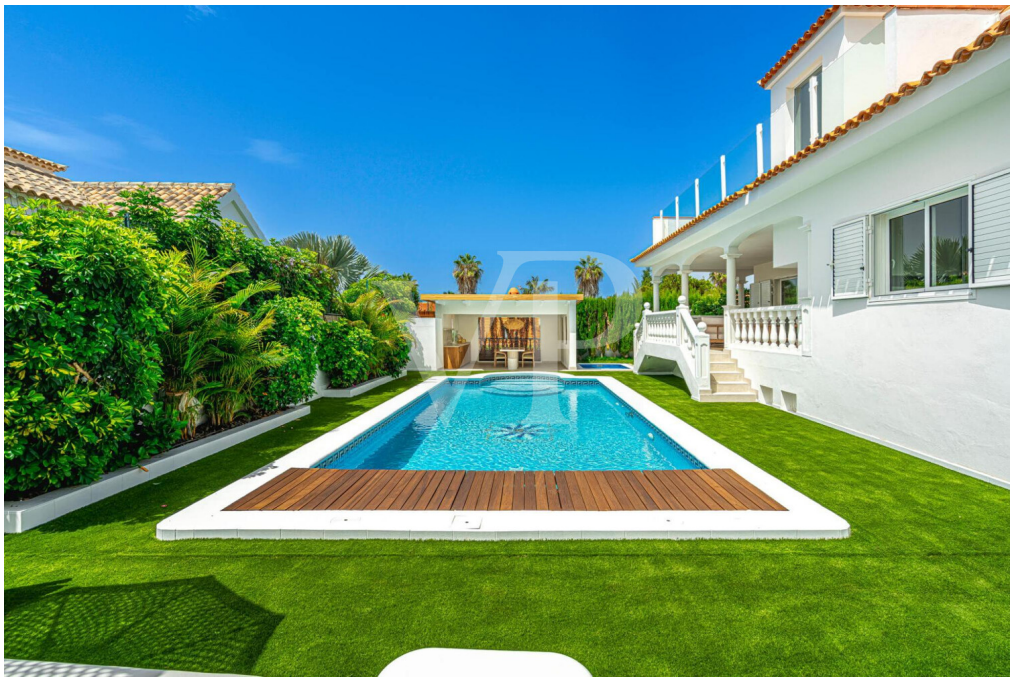

VP azonosító: ES253185466 - 38670 Adeje – Golf Costa Adeje

Az ingatlan

VP azonosító: ES253185466 - 38670 Adeje – Golf Costa Adeje

Az ingatlan

VP azonosító: ES253185466 - 38670 Adeje – Golf Costa Adeje

Az ingatlan

VP azonosító: ES253185466 - 38670 Adeje – Golf Costa Adeje

Az ingatlan

VP azonosító: ES253185466 - 38670 Adeje – Golf Costa Adeje

Az ingatlan

VP azonosító: ES253185466 - 38670 Adeje – Golf Costa Adeje

Az ingatlan

VP azonosító: ES253185466 - 38670 Adeje – Golf Costa Adeje

Az ingatlan

VP azonosító: ES253185466 - 38670 Adeje – Golf Costa Adeje

Az ingatlan

VP azonosító: ES253185466 - 38670 Adeje – Golf Costa Adeje

Az ingatlan

VP azonosító: ES253185466 - 38670 Adeje – Golf Costa Adeje

Az ingatlan

VP azonosító: ES253185466 - 38670 Adeje – Golf Costa Adeje

Az ingatlan

VP azonosító: ES253185466 - 38670 Adeje – Golf Costa Adeje

Az ingatlan

VP azonosító: ES253185466 - 38670 Adeje – Golf Costa Adeje

Az ingatlan

VP azonosító: ES253185466 - 38670 Adeje – Golf Costa Adeje

Az ingatlan

VP azonosító: ES253185466 - 38670 Adeje – Golf Costa Adeje

Az ingatlan

VP azonosító: ES253185466 - 38670 Adeje – Golf Costa Adeje

Az ingatlan

VP azonosító: ES253185466 - 38670 Adeje – Golf Costa Adeje

Az ingatlan

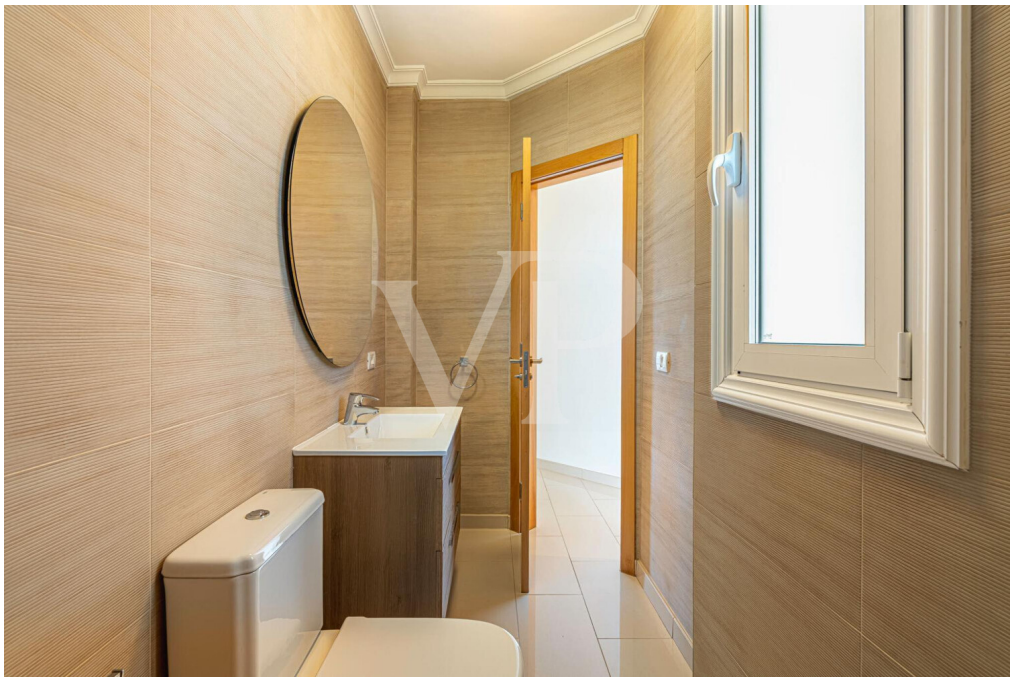

VP azonosító: ES253185466 - 38670 Adeje – Golf Costa Adeje

Az ingatlan

VP azonosító: ES253185466 - 38670 Adeje – Golf Costa Adeje

Az ingatlan

VP azonosító: ES253185466 - 38670 Adeje – Golf Costa Adeje

Az ingatlan

VP azonosító: ES253185466 - 38670 Adeje – Golf Costa Adeje

Az ingatlan

VP azonosító: ES253185466 - 38670 Adeje – Golf Costa Adeje

Az ingatlan

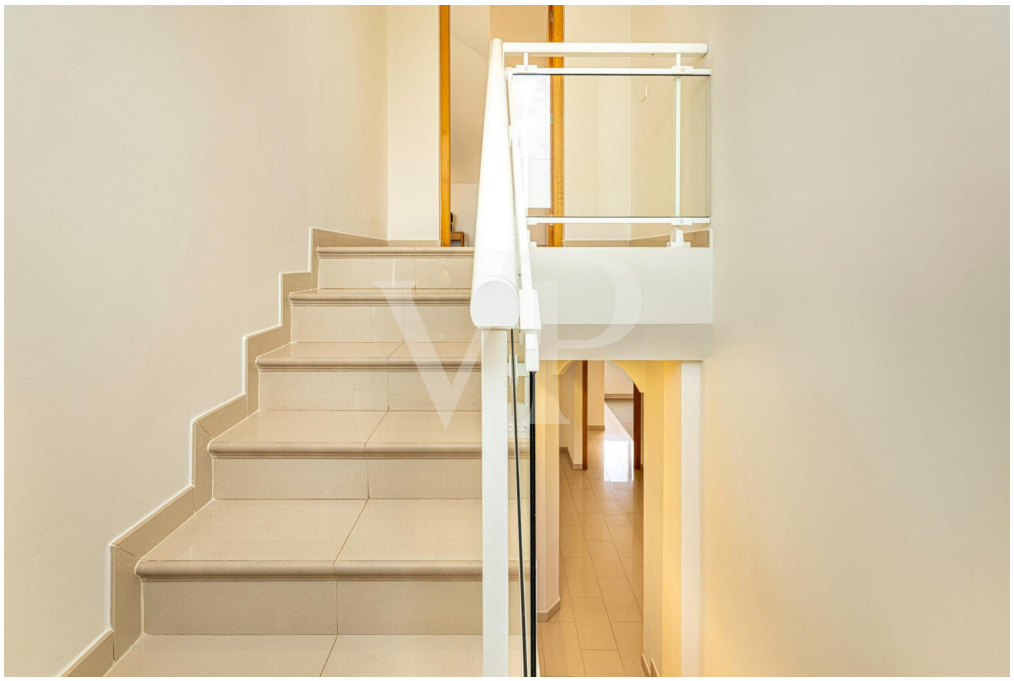

VP azonosító: ES253185466 - 38670 Adeje – Golf Costa Adeje

Az ingatlan

VP azonosító: ES253185466 - 38670 Adeje – Golf Costa Adeje

Az ingatlan

VP azonosító: ES253185466 - 38670 Adeje – Golf Costa Adeje

Az ingatlan

VP azonosító: ES253185466 - 38670 Adeje – Golf Costa Adeje

Az ingatlan

VP azonosító: ES253185466 - 38670 Adeje – Golf Costa Adeje

Az ingatlan

VP azonosító: ES253185466 - 38670 Adeje – Golf Costa Adeje

Az ingatlan

VP azonosító: ES253185466 - 38670 Adeje – Golf Costa Adeje

Az ingatlan

VP azonosító: ES253185466 - 38670 Adeje – Golf Costa Adeje

Az ingatlan

VP azonosító: ES253185466 - 38670 Adeje – Golf Costa Adeje

Az ingatlan

VP azonosító: ES253185466 - 38670 Adeje – Golf Costa Adeje

Az ingatlan

VP azonosító: ES253185466 - 38670 Adeje – Golf Costa Adeje

Az ingatlan

VP azonosító: ES253185466 - 38670 Adeje – Golf Costa Adeje

Az ingatlan

VP azonosító: ES253185466 - 38670 Adeje – Golf Costa Adeje

Az ingatlan

VP azonosító: ES253185466 - 38670 Adeje – Golf Costa Adeje

Az ingatlan

VP azonosító: ES253185466 - 38670 Adeje – Golf Costa Adeje

Az ingatlan

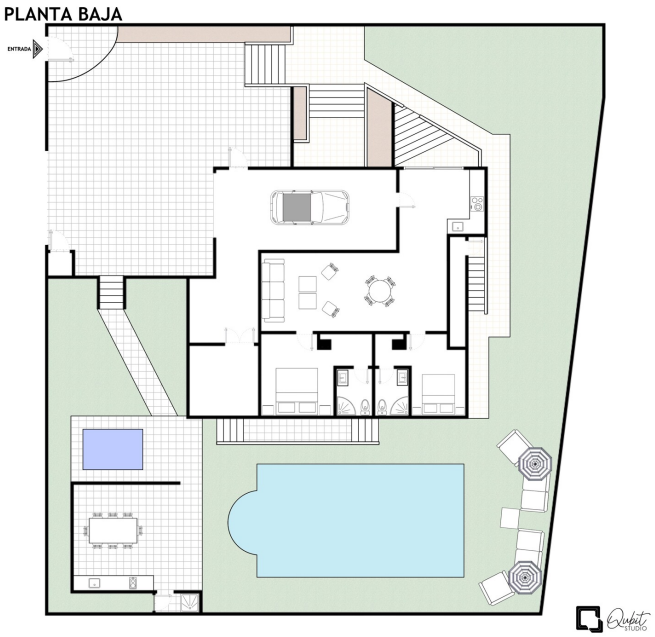

VP azonosító: ES253185466 - 38670 Adeje – Golf Costa Adeje

Az ingatlan

PRIMERA PLANTA

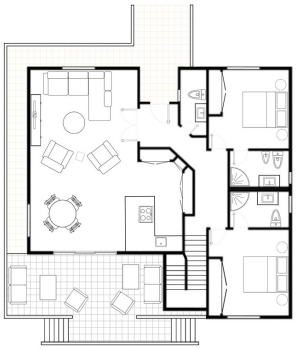

SEGUNDA PLANTA

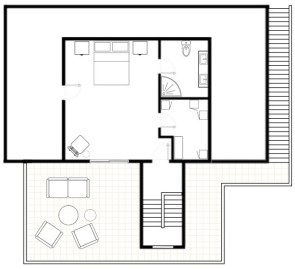

VP azonosító: ES253185466 - 38670 Adeje – Golf Costa Adeje

Az elso benyomás

Wachen Sie jeden Morgen auf einer sonnenverwöhnten Terrasse auf und genießen Sie einen Panoramablick auf den Golfplatz. Diese exklusive Villa in erster Golfplatzlinie verfügt über insgesamt 5 Schlafzimmer, jeweils mit eigenem Badezimmer en-suite, und drei voll ausgestattete Küchen. Im Haupthaus erwarten Sie drei helle Schlafzimmer mit en-suite-Bädern, ein Gäste-WC, eine voll ausgestattete Küche, die mit jedem Detail Ihre Sinne weckt, und ein eleganter Wohn-Essbereich, der sich zu einer großzügigen Terrasse öffnet – perfekt für Familienfrühstücke, Mittagessen oder Abendessen. Ein separates Apartment mit eigenem Eingang umfasst zwei großzügige Schlafzimmer mit en-suite-Bädern, eine ausgestattete Küche sowie einen eigenen Wohn-Essbereich und bietet somit Privatsphäre und Vielseitigkeit – ideal für Gäste, Familie oder als persönliches Arbeitsrefugium. Eine geschlossene Garage und Außenstellplätze sorgen für Komfort und Sicherheit. Stellen Sie sich vor, wie Sie unvergessliche Abende im Freien in Ihrer Sommerküche genießen, im beheizten Pool entspannen oder im beruhigenden Jacuzzi zur Ruhe kommen. Diese Immobilie ist mehr als ein Zuhause – sie verkörpert einen Lebensstil, in dem jeder Morgen Inspiration schenkt und jeder Abend zur Oase der Ruhe wird. Verwirklichen Sie diesen Traum: Nehmen Sie noch heute Kontakt auf, um Ihre private Besichtigung zu vereinbaren, und entdecken Sie selbst, wie diese Villa Ihr Zuhause neu definieren kann.

VP azonosító: ES253185466 - 38670 Adeje – Golf Costa Adeje

Részletes felszereltség

- Unabhängige Villa
- Grundstück: 707?m²
- 5 Schlafzimmer, jeweils mit eigenem Bad en-suite
- Separate Wohnung mit eigenem Zugang
- Drei Küchen insgesamt, eine davon im Außenbereich
- Geschlossene Garage + freier Parkplatz
- Beheizter Pool
- Whirlpool
- Gartenbereich mit Beleuchtungssystem, mit Palmen und Obstbäumen

VP azonosító: ES253185466 - 38670 Adeje – Golf Costa Adeje

Minden a helyszínrol

Die Umgebung um den Golf Costa Adeje ist aktuell die luxuriöseste Zone im Süden von Teneriffa. In den letzten sechs Jahren sind hier viele moderne und hochwertige Villen entstanden, in einer atemberaubenden und exklusiven Umgebung des berühmten Golfplatzes. Nicht nur bei Golf- Liebhabern ist diese fantastische Lage äußerst angesagt. Man findet hier Luxusimmobilien im typisch kanarischen oder klassischen Stil bis hin zur minimalistischen Architektur mit klaren Linien. Für jeden Geschmack ist etwas dabei. Nur einen Steinwurf entfernt liegt La Caleta, ein kleines Fischerdorf mit vielen charmanten Restaurants, wo man atemberaubende Sonnenuntergänge genießen kann. Die nächste Bademöglichkeit ist der berühmte und beliebte Playa del Duque in Costa Adeje mit seinem weißen Sandstrand. In Costa Adeje findet man eine große Auswahl an luxuriösen Hotels, Restaurants, Wellness- und SPA- Zentren, sowie Einkaufsmöglichkeiten. Weitere touristische Gebiete, wie Playa de Las Americas und Los Cristianos sind in Kürze zu erreichen. Durch die hervorragende Autobahnanbindung sind es nur ca. 20 Minuten bis zum Flughafen Süd (Reina Sofia) und ca. 1 Stunden zum Flughafen im Norden.

VP azonosító: ES253185466 - 38670 Adeje – Golf Costa Adeje

Kapcsolattartó

További információért forduljon a kapcsolattartójához:

Caroline Müller

Avda Chayofita 18, C.C. Parque Santiago 6, Local 24, E-38650 Los Cristianos (Arona)
Tel.: +34 922 105 023
E-Mail: tenerife.south@von-poll.com

A von Poll Immobilien GmbH felelosségkizárásához

www.von-poll.com