Santa Maria di Sala – Veneto

Merveilleuse villa vénitienne du 18e siècle

CODE DU BIEN: IT19355227

PRIX D'ACHAT: 650.000 EUR • SURFACE HABITABLE: ca. 551 m^2 • PIÈCES: 10 • SUPERFICIE DU TERRAIN: 2.500 m^2

CODE DU BIEN: IT19355227 - 30036 Santa Maria di Sala – Veneto

- En un coup d'œil
- La propriété
- Informations énergétiques
- Plans d'étage
- Une première impression
- Détails des commodités
- Tout sur l'emplacement
- Contact

CODE DU BIEN: IT19355227 - 30036 Santa Maria di Sala – Veneto

En un coup d'œil

CODE DU BIEN	IT19355227
Surface habitable	ca. 551 m²
Pièces	10
Chambres à coucher	4
Salles de bains	3
Année de construction	1700

Prix d'achat	650.000 EUR
Type de bien	Villa
Surface total	ca. 737 m²
État de la propriété	Modernisé

CODE DU BIEN: IT19355227 - 30036 Santa Maria di Sala – Veneto

Informations énergétiques

Source d'alimentation	Gaz	Classement énergétique	G
Informations énergétiques	Lors de la création du document, son diagnostic de performance énergétique n'était pas encore disponible.		

CODE DU BIEN: IT19355227 - 30036 Santa Maria di Sala – Veneto

La propriété

CODE DU BIEN: IT19355227 - 30036 Santa Maria di Sala – Veneto

La propriété

CODE DU BIEN: IT19355227 - 30036 Santa Maria di Sala – Veneto

La propriété

CODE DU BIEN: IT19355227 - 30036 Santa Maria di Sala – Veneto

La propriété

CODE DU BIEN: IT19355227 - 30036 Santa Maria di Sala – Veneto

La propriété

CODE DU BIEN: IT19355227 - 30036 Santa Maria di Sala – Veneto

La propriété

CODE DU BIEN: IT19355227 - 30036 Santa Maria di Sala – Veneto

La propriété

CODE DU BIEN: IT19355227 - 30036 Santa Maria di Sala – Veneto

La propriété

CODE DU BIEN: IT19355227 - 30036 Santa Maria di Sala – Veneto

La propriété

CODE DU BIEN: IT19355227 - 30036 Santa Maria di Sala – Veneto

La propriété

CODE DU BIEN: IT19355227 - 30036 Santa Maria di Sala – Veneto

Plans d'étage

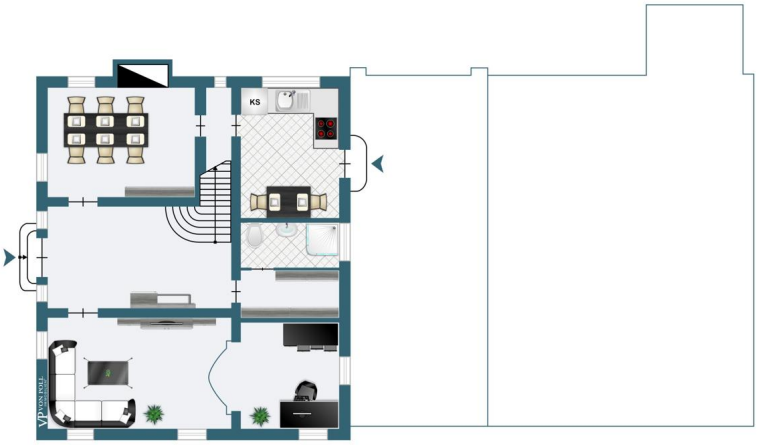

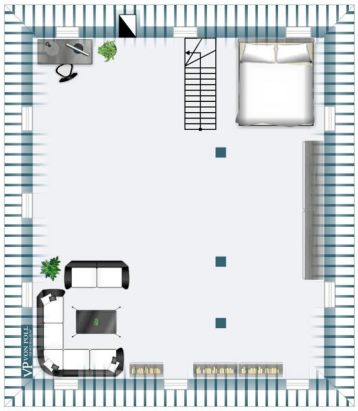

Ce plan n'est pas à l'échelle. Les documents nous ont été remis par le client. Pour cette raison, nous ne pouvons pas garantir l'exactitude des informations.

CODE DU BIEN: IT19355227 - 30036 Santa Maria di Sala – Veneto

Une première impression

Une merveilleuse villa vénitienne dont la construction originale remonte au XVIIIe siècle : construite à l'origine comme une maison de campagne de style vénitien, elle a fait l'objet d'une rénovation soignée et intégrale en 2000 qui lui a rendu sa splendeur d'origine. La maison a un plan carré et s'élève sur 3 étages pour un total de 380 mètres carrés, tandis que la partie actuellement rustiquée couvre 250 mètres carrés supplémentaires. Les armoiries héraldiques du piano nobile dominent la façade du bâtiment, qui se caractérise également par les corniches à pilastres et l'élégante bande denticulée du grenier. La Villa dispose d'une grande entrée dans laquelle un élégant escalier elliptique se distingue comme un élément de mérite architectural. De chaque côté de l'entrée se trouvent une grande salle à manger avec un bureau attenant, un salon confortable dominé par la grande cheminée d'origine, et une cuisine avec un accès direct au portique. Cet espace extrêmement élégant, qui peut être utilisé aussi bien à la mi-saison qu'en été, convient aux dîners en famille et aux soirées entre amis. Les espaces du rez-de-chaussée sont complétés par une élégante salle de bain avec douche et une anti-salle de bain, qui peut être utilisée comme une grande penderie équipée de placards. En montant l'imposant escalier en bois situé dans la partie centrale de l'entrée, on accède à la zone de couchage qui comprend quatre grandes chambres, deux salles de bains et un dressing, ainsi qu'une salle de séjour supplémentaire qui peut être utilisée comme salon pour la détente en famille. Au dernier étage, dans les combles, un grand salon d'environ 120 mètres carrés peut être utilisé comme un espace supplémentaire disponible pour la relaxation, la musique, ou comme espace de jeux pour les enfants.

CODE DU BIEN: IT19355227 - 30036 Santa Maria di Sala – Veneto

Détails des commodités

Le mobilier historique, habilement placé dans un contexte de prestige absolu, selon la typologie de l'habitat noble vénitien, peut faire l'objet d'un devis séparé.
Chauffage par le sol au rez-de-chaussée, au premier étage avec des radiateurs.
La Villa est équipée des anciennes "écuries" et du relatif "grenier à foin" qui sont actuellement en mauvais état, mais qui pourraient devenir, en cas d'achèvement, un volume supplémentaire pouvant être utilisé comme habitation, pour des activités professionnelles ou comme espace pour le personnel de service ou les invités.
Le premier étage de la villa est facilement relié à l'espace actuellement inachevé de la grange, au moyen d'une porte s'ouvrant dans le mur de séparation, de manière à fournir un vaste espace pour tout l'étage principal.

CODE DU BIEN: IT19355227 - 30036 Santa Maria di Sala – Veneto

Tout sur l'emplacement

La villa est située à deux minutes du centre du village de Santa Maria di Sala, au cœur du Graticolato romain, qui, bien que situé dans la province de Venise, est particulièrement apprécié pour sa position stratégique entre les provinces de Padoue, Venise et Trévise. Les sorties d'autoroute de Padova Est ou Mirano-Dolo sont à moins de 20 minutes. La Villa, qui se trouve dans une position non isolée, jouit d'une intimité absolue assurée par une haie épaisse entourant le jardin au centre duquel se trouve le puits, et par un imposant portail en fer forgé aux armoiries héraldiques.

CODE DU BIEN: IT19355227 - 30036 Santa Maria di Sala – Veneto

Contact

Pour de plus amples informations, veuillez contacter votre personne de contact :

C.trà Porta Padova 132, 36100 Vicenza (VI) - IT
Tel.: +39 0444 317 652
E-Mail: vicenza@von-poll.com

Vers la clause de non-responsabilité de von Poll Immobilien GmbH

www.von-poll.com