Goldbach

Ein Anwesen mit Geschichte, das bereit ist für die Zukunft.

Número de propiedad: 25007028

PRECIO DE COMPRA: 1.295.000 EUR • SUPERFICIE HABITABLE: ca. 366,67 m^2 • HABITACIONES: 10 • SUPERFICIE DEL TERRENO: 1.357 m^2

Número de propiedad: 25007028 - 63773 Goldbach

- De un vistazo
- La propiedad
- Datos energéticos
- Planos de planta
- Una primera impresión
- Detalles de los servicios
- Todo sobre la ubicación
- Otros datos
- Contacto con el socio

Número de propiedad: 25007028 - 63773 Goldbach

De un vistazo

Número de propiedad	25007028
Superficie habitable	ca. 366,67 m²
Tipo de techo	Techo a dos aguas
Habitaciones	10
Dormitorios	6
Baños	2
Año de construcción	1980
Tipo de aparcamiento	3 x Garaje

Precio de compra	1.295.000 EUR
Casa	Villa
Comisión	Käuferprovision 3,57 % (inkl. MwSt.) des beurkundeten Kaufpreises.
Modernización / Rehabilitación	2022
Estado de la propiedad	cuidado
Método de construcción	Sólido
Características	Terraza, WC para invitados, Sauna, Chimenea, Jardín / uso compartido, Cocina empotrada, Balcón

Número de propiedad: 25007028 - 63773 Goldbach

Datos energéticos

Tipo de calefacción	Calefacción central
Fuente de energía	Gas
Certificado energético válido hasta	11.08.2032
Fuente de energía	Gas

Certificado energético	Certificado de consumo
Consumo de energía final	133.80 kWh/m²a
Clase de eficiencia energética	E
Año de construcción según el certificado energético	1937

Número de propiedad: 25007028 - 63773 Goldbach

La propiedad

Número de propiedad: 25007028 - 63773 Goldbach

La propiedad

Número de propiedad: 25007028 - 63773 Goldbach

La propiedad

Número de propiedad: 25007028 - 63773 Goldbach

La propiedad

Número de propiedad: 25007028 - 63773 Goldbach

La propiedad

Número de propiedad: 25007028 - 63773 Goldbach

La propiedad

Número de propiedad: 25007028 - 63773 Goldbach

La propiedad

Número de propiedad: 25007028 - 63773 Goldbach

La propiedad

Número de propiedad: 25007028 - 63773 Goldbach

La propiedad

Número de propiedad: 25007028 - 63773 Goldbach

La propiedad

Número de propiedad: 25007028 - 63773 Goldbach

La propiedad

Número de propiedad: 25007028 - 63773 Goldbach

La propiedad

Número de propiedad: 25007028 - 63773 Goldbach

La propiedad

Número de propiedad: 25007028 - 63773 Goldbach

La propiedad

Número de propiedad: 25007028 - 63773 Goldbach

La propiedad

Número de propiedad: 25007028 - 63773 Goldbach

La propiedad

Kennen Sie schon unsere soziale Komponente beim Immobilienkauf oder -verkauf?

Mit uns tun Sie Gutes beim Kauf oder Verkauf Ihrer Immobilie, denn gemeinsam unterstützen wir anerkannt gemeinnützige Vereine.

Nach erfolgreichem Vertragsabschluss erhalten sowohl Verkäufer als auch Käufer einer Immobilie von uns einen Spendengutschein in Höhe von 500 Euro. Sie nennen uns einfach Ihren Lieblings-Verein, und wir übergeben die gewünschte Spende. Denn geteilte Freude ist doppelte Freude.

500 EUR

VON POLL IMMOBILIEN

von Poll Immobilien GmbH · Shop Aschaffenburg · T: +49 6021 - 44 45 97 0 - E: aschaffenburg@von-poll.com
www.vonpoll.io/aschaffenburg

Número de propiedad: 25007028 - 63773 Goldbach

Planos de planta

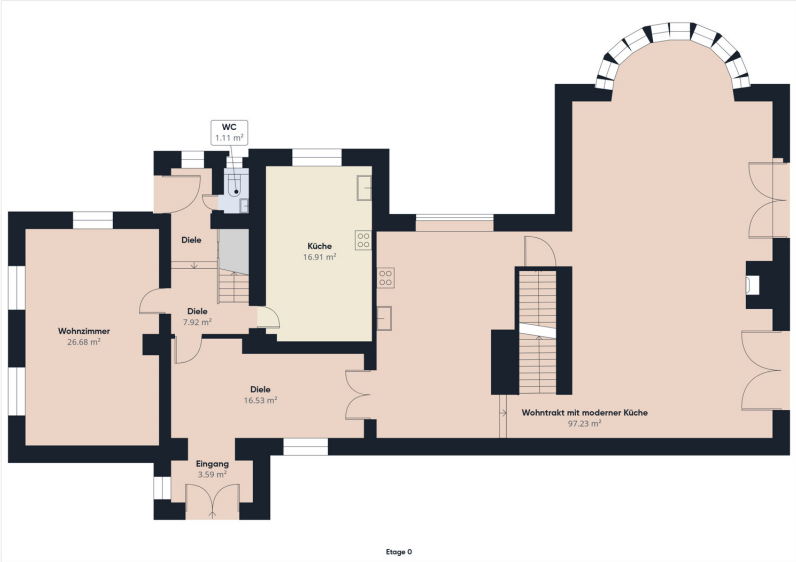

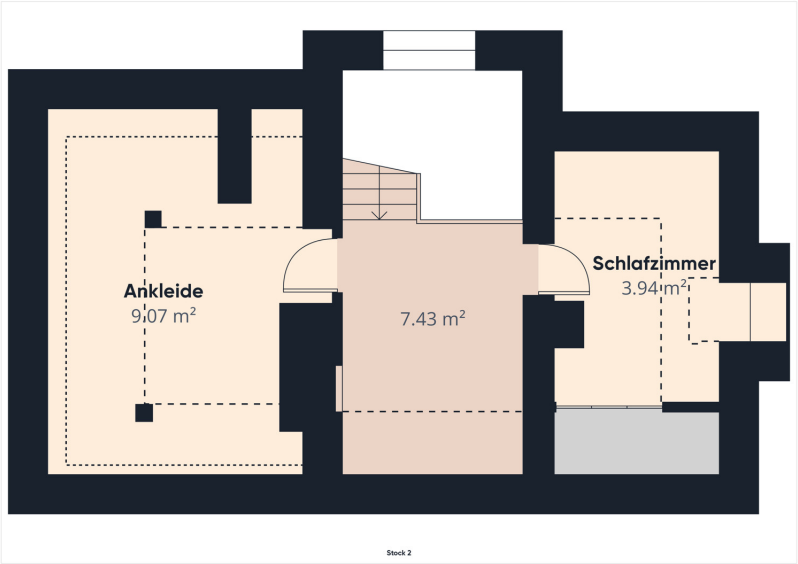

Este plano no está a escala. Los documentos nos fueron entregados por el cliente. Por esta razón, no podemos garantizar la exactitud de la información.

Número de propiedad: 25007028 - 63773 Goldbach

Una primera impresión

Diese stilvolle Villa verbindet historischen Charme mit modernem Wohnkomfort – ein echtes Unikat für Menschen mit Anspruch. Der älteste Teil des Hauses stammt aus den 1930er-Jahren und bringt mit seinen liebevoll erhaltenen Details Geschichte und Charakter ins Zuhause. In den 1980er-Jahren wurde das Anwesen großzügig erweitert und seither laufend modernisiert – zuletzt 2022. So entstand ein Wohnensemble, das Tradition und Zeitgeist perfekt vereint.

Auf ca. 380?m² Wohnfläche und einem 1.357?m² großen Grundstück finden Familien, Kreative oder Freiberufler reichlich Platz zur Entfaltung. Zehn Zimmer, darunter sechs gut geschnittene Schlafzimmer, bieten flexible Nutzungsmöglichkeiten – ob Home-Office, Gästezimmer oder private Rückzugsorte.

Zwei moderne Bäder – hochwertig ausgestattet und 2022 erneuert – ergänzen das durchdachte Raumkonzept. Technisch ist alles auf dem neuesten Stand: zentrale Steuerung für Beleuchtung und elektrische Rollläden, effiziente Zentralheizung, langlebige Materialien und solide Bauqualität.

Der Außenbereich ist pflegeleicht und bietet viele Möglichkeiten zum Entspannen oder Gestalten – von der gemütlichen Sitzecke bis zur Gartenlounge.

Ob für die große Familie, repräsentatives Wohnen oder entspanntes Arbeiten von Zuhause: Diese Villa bietet Raum, Stil und Substanz. Ein Haus mit Geschichte, das bereit ist für die Zukunft.

Sie haben Interesse diese vielversprechende Investition mit viel Potenzial und Charme besser kennen zu lernen? Das von Poll Team Aschaffenburg freut sich auf Ihre Kontaktaufnahme!

Número de propiedad: 25007028 - 63773 Goldbach

Detalles de los servicios

+ zentrale Lage mit maximaler Privatsphäre
+ zwei Häuser als harmonisches Ensemble
+ technisch auf aktuellem Stand
+ exklusive Ausstattung
+ großzügiger, uneinsehbarer Gartenbereich mit südwestlicher Ausrichtung
+ Wellnessbereich mit Sauna und separater Dusche
+ eigene Hausbar
+ drei Garagen
+ uvm.

Número de propiedad: 25007028 - 63773 Goldbach

Todo sobre la ubicación

Willkommen in einer Wohnlage, die Ruhe, Lebensqualität und Nähe zur Natur harmonisch miteinander verbindet.

Eingebettet in eine charmante Umgebung in Goldbach bietet dieses Zuhause einen Rückzugsort zum Wohlfühlen – fernab vom Trubel, aber dennoch bestens angebunden.

Die Nachbarschaft ist geprägt von einem gepflegten Ortsbild, gewachsener Wohnstruktur und einer angenehmen Gemeinschaft. Hier lebt man naturnah, mit dem Spessart fast vor der Haustür – perfekt für Spaziergänge, Radtouren oder einfach zum Durchatmen im Grünen.

Trotz der idyllischen Atmosphäre ist die Anbindung hervorragend: Ob Einkaufsmöglichkeiten, Schulen, ärztliche Versorgung oder kulturelle Angebote – alles ist schnell erreichbar. Auch Berufspendler profitieren von der Nähe zur A3 und der kurzen Distanz nach Aschaffenburg, Frankfurt und Würzburg.

Ein Ort, der das Beste aus zwei Welten vereint: naturnahes Wohnen mit urbanem Komfort – für Menschen, die mehr suchen als nur ein Dach über dem Kopf.

Número de propiedad: 25007028 - 63773 Goldbach

Otros datos

Es liegt ein Energieverbrauchsausweis vor.
Dieser ist gültig bis 11.8.2032.
Endenergieverbrauch beträgt 133.80 kwh/(m²*a).
Wesentlicher Energieträger der Heizung ist Gas.
Das Baujahr des Objekts lt. Energieausweis ist 1937.
Die Energieeffizienzklasse ist E.

GELDWÄSCHE: Als Immobilienmaklerunternehmen ist die von Poll Immobilien GmbH nach § 2 Abs. 1 Nr. 14 und § 11 Abs. 1, 2 Geldwäschegesetz (GwG) dazu verpflichtet, bei der Begründung einer Geschäftsbeziehung die Identität des Vertragspartners festzustellen und zu überprüfen, bzw. sobald ein ernsthaftes Interesse an der Durchführung des Immobilienkaufvertrages besteht. Hierzu ist es erforderlich, dass wir nach § 11 Abs. 4 GwG die relevanten Daten Ihres Personalausweises festhalten (wenn Sie als natürliche Person handeln) – beispielsweise mittels einer Kopie. Bei einer juristischen Person benötigen wir eine Kopie des Handelsregisterauszugs, aus welchem der wirtschaftlich Berechtigte hervorgeht. Das Geldwäschegesetz sieht vor, dass der Makler die Kopien bzw. Unterlagen fünf Jahre aufbewahren muss. Als unser Vertragspartner haben Sie auch eine Mitwirkungspflicht nach § 11 Abs. 6 GwG.

HAFTUNG: Wir weisen darauf hin, dass die von uns weitergegebenen Objektinformationen, Unterlagen, Pläne etc. vom Verkäufer bzw. Vermieter stammen. Eine Haftung für die Richtigkeit oder Vollständigkeit der Angaben übernehmen wir daher nicht. Es obliegt daher unseren Kunden, die darin enthaltenen Objektinformationen und Angaben auf ihre Richtigkeit hin zu überprüfen. Alle Immobilienangebote sind freibleibend und vorbehaltlich Irrtümer, Zwischenverkauf- und Vermietung oder sonstiger Zwischenverwertung.

Número de propiedad: 25007028 - 63773 Goldbach

Contacto con el socio

Para más información, diríjase a su persona de contacto:

Alexander Rauh

Sandgasse 42, 63739 Aschaffenburg
Tel.: +49 6021 - 44 45 97 0
E-Mail: aschaffenburg@von-poll.com

Al aviso legal de von Poll Immobilien GmbH

www.von-poll.com